

39417320

COD POSTAL 660004

ORDEN SERV 622220

REMITENTE
EMPRESA DE ENEGIA DE PEREIRA S.A ESP

DESTINATARIO
SUSCRIPTOR Y/O USUARIO
CR 50 B 85 36 MZ 11 CS 11 PORTO ALEGRE
PEREIRA

POSTAL EXPRESS SS SAS
Lic. Min. Com. 001661
Lic. Min. Transp. 000147
NIT 830.098.513-9
info@postalexpress.com.co



POSTAL
EXPRESO

POSTAL EXPRESS SS LTDA NIT 830.098.513-9
www.postalexpress.com.co
Lic. Min. Com. 001661
Lic. Min. Trans. 000147
servicioalcliente@postalexpress.com.co



39417320

12632

FECHA DEL ENVIO: 10/06/2022		ORIGEN: PEREIRA	DESTINO: PEREIRA	No RADICADO: 12588	TIPO ENTREGA: Postal Masivo	ZONA	COD POSTAL 660004	ORDEN SERV 622220	
REMITENTE	CLIENTE: EMPRESA DE ENEGIA DE PEREIRA S.A ESP				DEVOLUCION:	INMUEBLE	PISOS	COLOR	PUERTA
	DIRECCION: CR 10 No 17 - 35 PS 2				DIR INCOMPLETA <input type="checkbox"/>	<input type="checkbox"/> EDIFICIO	<input type="checkbox"/> 1	<input type="checkbox"/> BLANCA	<input type="checkbox"/> MADERA
DESTINATARIO	NOMBRE: SUSCRIPTOR Y/O USUARIO				DIR ERRADA <input checked="" type="checkbox"/>	<input type="checkbox"/> CASA	<input type="checkbox"/> 2	<input type="checkbox"/> CAFE	<input type="checkbox"/> METAL
	DIRECCION: CR 50 B 85 36 MZ 11 CS 11 PORTO ALEGRE				DESCONOCIDO <input type="checkbox"/>	<input type="checkbox"/> CONJUNTO	<input type="checkbox"/> 3	<input type="checkbox"/> VERDE	<input type="checkbox"/> VIDRIO
	EMPRESA:				NO RESIDE <input type="checkbox"/>	<input type="checkbox"/> NEGOCIO	<input type="checkbox"/> 4	<input type="checkbox"/> LADRILLO	<input type="checkbox"/> OTRO
	ANEXOS: SOLUCIONES ENERGETICAS URBANO				NO RECLAMADO <input type="checkbox"/>				
PRODUCTO: SOLUCIONES ENERGETICAS URBANO				INTENTO DE ENTREGA:			ENTREGA		
				1 <input type="checkbox"/> <input type="checkbox"/> <input type="checkbox"/> <input type="checkbox"/>			D M A		
				2 <input type="checkbox"/> <input type="checkbox"/> <input type="checkbox"/> <input type="checkbox"/>			FECHA DE ENTREGA:		
				3 <input type="checkbox"/> <input type="checkbox"/> <input type="checkbox"/> <input type="checkbox"/>			No Documento:		
				FECHA DEVOLUCION			RECIBI A SATISFACCION:		
				13 06 22					

39417320

Pereira, 09 de Junio de 2022

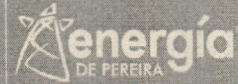

Una empresa que
inspira

Señor

Suscriptor y/o Usuario
Dirección: CRA 50B NO. 85-36 MZ 11 CS 11 PORTO ALEGRE
Teléfono: 3333111
CICLO: 10 /RUTA: 1010304026

Pereira - Risaralda

Radicado: 12588
Matrícula: 2039287

Asunto: Comunicación de Inicio al Procedimiento Administrativo de Recuperación de Energía y traslado de material probatorio.

Respetado Suscriptor y/o Usuario, en atención al asunto de la referencia, nos permitimos informar:

1. La Empresa de Energía de Pereira S.A ESP, realizo revisión técnica al inmueble identificado con código de cuenta o matrícula No. 2039287, en ejercicio del derecho consagrado en el numeral Quinto y Sexto de la Cláusula Décima Primera del Contrato para la Prestación del Servicio Público Domiciliario de Energía Eléctrica con Condiciones Uniformes, el cual la faculta para realizar revisiones de las instalaciones internas, revisión de los medidores o su retiro temporal con el fin de verificar su correcto funcionamiento y calibración, retirar la acometida cuando se requiera para verificar su estado y garantizar la correcta medición del consumo
2. La revisión técnica fue atendida por LUZ STELLA BETANCURT, identificado(a) con cédula de ciudadanía No. 42.144.225, a quien conforme a lo descrito en el numeral Trece de la Cláusula Décima del Contrato para la Prestación del Servicio Público Domiciliario de Energía Eléctrica con Condiciones Uniformes se le entregó copia del Acta de Revisión y/o Instalación No. 067268 del 27 de Abril de 2022, en la cual se relacionó la información del Suscriptor y/o Usuario, del equipo de medida encontrado en terreno, elementos de seguridad, carga instalada y demás observaciones halladas en el momento de la visita.
3. De la lectura del Acta de Revisión y/o Instalación se evidencia (n) la (s) siguiente (s) irregularidad (es), entendida (s) esta (s) como toda anomalía en el sistema de medida que afecta (n) directa o indirectamente el correcto registro de la energía consumida y/o la facturación del servicio:
 - Medidor bloqueado. Pulsa pero no registra
4. Así las cosas, en virtud a la irregularidad detectada en el equipo de medida No. 8259534-ELS-1, el mismo fue retirado, embalado y enviado al laboratorio de calibración y ensayo de CAM COLOMBIA MULTISERVICIOS S.A.S ORGANISMO DE INSPECCION TECNICA para su respectiva evaluación.
5. En aras de garantizar el derecho al debido proceso y de facilitar el ejercicio del principio de contradicción que le asiste al SUSCRIPTOR y/o USUARIO, anexamos a la presente comunicación el siguiente material probatorio con la finalidad de permitirle la presentación de Descargos por medio de los cuales podrá aportar las pruebas de lo que pretenda hacer valer y/o solicitar la práctica de las que considere pertinentes, conducentes y útiles para su defensa, dentro de los diez (10) días hábiles siguientes al recibido de la misma:
 - Acta de Revisión y/o Instalación No. 067268 del 27 de Abril de 2022.

Con la cual se pretende probar la veracidad de la revisión efectuada por el personal técnico de la Empresa, cuyo previo análisis haya determinado la necesidad de realizar visita técnica. En la misma quedaron plasmados los pormenores y hallazgos encontrados como: "**Medidor bloqueado. Pulsa pero no registra**"; en consecuencia, se procedió al retiro y embale del equipo de medida con el fin de ser enviado al laboratorio acreditado de acuerdo con lo preceptuado en la Parte tercera de la Cláusula Vigésimo Primera contractual.

Aunado a lo anterior, el censo de carga relacionado al momento de la visita denota habitación en el predio.

Edificio Torre Central Carrera 10 N° 17-55 Línea de atención daños y reparaciones: 115 PBX: 3151515

 www.eep.com.co @ contactenos@eep.com.co

Pereira - Risaralda

Finalmente, se indica que el procedimiento realizado fue avalado por el técnico y la persona que atendió la visita, dejando suscrito en el documento en mención: "Los abajo firmantes reconocen haber leído y aceptado el contenido de esta acta y mediante su firma la dan por levantada."

(1 folio)

- Informe de Inspección Técnica No 0462329 del 23 de Mayo de 2022, emitido por el laboratorio de calibración y ensayo de CAM COLOMBIA MULTISERVICIOS S.A.S ORGANISMO DE INSPECCION TECNICA

A través de este informe, se logra demostrar el funcionamiento interno del equipo de medida, el cual es dictaminado por el laboratorio mencionado anteriormente.

La evaluación de la condición metrológica del medidor se realiza basados en la norma técnica colombiana NTC 4856 que consiste en las siguientes pruebas:

- Exactitud: Se emplea el método de comparación directa de energía entregada por el EPM (Equipo Patrón de Medida) al medidor bajo prueba.
- Arranque: Donde se comprueba que el medidor debe de arrancar y continuar registrando con corrientes pequeñas
- Funcionamiento sin carga: Evaluación del medidor para verificar que no registre cuando no hay corriente aplicada
- Verificación de la constante: Evalúa que el medidor registre la energía dosificada correctamente

Si alguna de las pruebas mencionadas no cumple con los requisitos establecidos por la Norma Técnica Colombiana, se obtiene un resultado No Conforme.

No. SERIE: 8259534 MARCA: SCORPION
 MODELO: SC-MR CLASE: 1 TIPO: 1F2H

Prueba de Marcha Sin Carga		
Tension Aplicada (V)	Tiempo de Prueba (min)	Resultado de la Prueba
120,00	30,00	Conforme

Prueba de Arranque			
Corriente Arranque (mA)	Tension Aplicada (V)	Tiempo Prueba (min)	Resultado
20,0	120	8	Conforme

RESULTADOS EN ACTIVA

Pruebas de Exactitud							
Fase.	U(V)	I(A)	COS	Error (%)	U exp(%)	Error Maximo (%)	Resultado
R	120,00	0.25	1,00	-0,29	0,08	2,00	Conforme
R	120,00	5	1,00	-0,56	0,08	1,25	Conforme
R	120,00	5	0,50	-0,47	0,16	1,50	Conforme
R	120,00	100	1,00	-0,56	0,08	1,25	Conforme

Prueba de Verificación de la Constante. Método de Dosificación.						
Corriente(A)	Lectura Inicial	Lectura Final	Energia Suministrada	Error (%)	Error en punto de Prueba	Resultado
100,00	9074,61	9074,61	2,00	-100,00	-0,56	No Conforme

Observaciones	
Marcha Sin Carga	Conforme
Arranque	Conforme
Exactitud	Conforme
Verificacion de la constante	No Conforme

Durante todos los ensayos de rutina, el registrador del medidor no opero.

En este caso el medidor resultó No conforme en la prueba de verificación de la constante; donde el medidor una vez recibe una cantidad de energía equivalente a (2 kWh) como se puede observar en el protocolo de pruebas metrológicas del informe de inspección, la lectura reportada por el equipo de medida (Lectura inicial: 9074,61), no varió a pesar de haber inyectado la energía mencionada (Lectura final: 9074,61); lo que en consecuencia, llevó a determinar el equipo como: NO CONFORME con un porcentaje de error en la medida del -100 %.

Igualmente, se realiza una inspección visual donde se revisan cada una de las partes del medidor que se encuentra en prueba y sus elementos de acuerdo con los procedimientos internos del Organismo de Inspección garantizando que los elementos revisados corresponden a los enunciados en la norma NTC 4856 de 2018. Obteniendo los siguientes resultados de inspección visual:

- o Registrador fuera de posición (Piñones y motor paso a paso)
- o Registrador roto (Elementos de sujeción del motor paso a paso)
- o Bloque de terminales deteriorado (Tornillos de los terminales oxidados)
- o Tapa principal deteriorado (Elementos de sujeción)
- o Medidor sin tapa del bloque de terminales

Dicho informe en la conclusión de la inspección expresa: *Analizando los resultados de las inspecciones se dictamina el medidor como **NO CONFORME***

(4 folios)

- Análisis de Consumos de la matrícula No. 2039287.

Este documento detalla el historial de consumos del predio desde la creación de la matrícula, convirtiéndose en un elemento de prueba utilizado para evidenciar el tiempo de permanencia de la irregularidad en el sistema de medición.

Al observar los registros se evidencia un aumento inmediato en el consumo después de la corrección efectuada en la visita técnica donde se deja todo el sistema de medida conforme.

(1 folio)

6. De acuerdo con lo citado, se informa al Suscriptor y/o Usuario que con este escrito la Empresa da por iniciado el Procedimiento Administrativo de Recuperación de Energía, el cual tiene por finalidad u objeto recuperar la energía no facturada debido a alguna anomalía y/o irregularidad presentada en el sistema de medida o cuando se impida por cualquier otro medio tomar la lectura al equipo de medida.
7. El procedimiento administrativo da lugar a efectuar recuperación de los consumos dejados de facturar; es por ello que posiblemente el Suscriptor y/o Usuario deba pagar sumas adicionales por periodos ya facturados. Para tales efectos se aplicaría lo dispuesto en la cláusula Vigésima Primera del mencionado contrato, en concordancia con lo establecido en el Artículo 150 de la Ley 142 de 1994 y bajo los lineamientos del debido proceso consagrados en la Constitución Política (Art. 29).

Es importante manifestar que la Empresa se encuentra en la mejor disposición para llegar a una solución definitiva concertada con el Suscriptor y/o Usuario, para lo cual se deberá acercar a las oficinas de atención al cliente, ubicadas en la Carrera 10 N° 17-35 Edificio Torre Central piso 2, en la ciudad de Pereira o solicitar información en la línea telefónica 3151410 o al Whatsapp 3204065442 y/o consultar el Contrato para la prestación del servicio público domiciliario de Energía Eléctrica con Condiciones Uniformes en nuestra página web www.eep.com.co

La presente comunicación se pondrá en conocimiento del Suscriptor y/o Usuario en la dirección de la matrícula No. 2039287 o al correo electrónico que figure en el expediente.

Cordialmente,

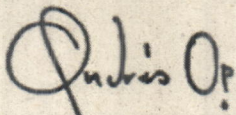

ANDRÉS OROZCO PATIÑO
Líder PARE (e)

ccairasco



ACTA DE REVISIÓN Y/O INSTALACIÓN

Nº C 067268

PROVEEDOR Sypec

Table with fields: GENERACIÓN, EJECUCIÓN, INGRESO SIC

Proceso N° 7309559 Campaña PQR

Table with fields: CIUDAD, BARRIO, DIRECCIÓN

Table with fields: CLIENTE, TIPO O/S, DEPENDENCIA QUE SOLICITA, MATRÍCULA, TIPO DE SUSCRIPTOR / USUARIO

Text block describing the visit: a los 15 días del mes de abril de 2012...

DATOS PARA LA CREACIÓN DE CUENTA NUEVA O ACTUALIZACIÓN DE LA EXISTENTE

Table with fields: Dirección Real, Solicitante, Cédula - NIT, N° Telefónico, ANEXO N°, RESULTADO

Table with fields: Nº de visitas, Sector, Zona Urbana/Rural

DATOS DE LA ACOMETIDA Y TIPO DE MEDICIÓN ENCONTRADOS

Table with fields: MEDICIÓN, NÚMERO, MARCA, TIPO, LECTURA, DIGITOS E.D., Kd, TIPO REGISTRO, CLASE, etc.

RELACION DE SELLOS

Table with columns: ENCONTRADOS, INSTALADOS, UBIC., TIPO, NÚMERO, Confirma, TIPO, NÚMERO

Table with columns: PRUEBAS REALIZADAS A MEDIDOR ENCONTRADO, CENS, Descripción, Cant, Medida, etc.

NOTA: En caso de detectarse irregularidad(es), esta acta se constituye en prueba de ella (s), por lo cual procede como tal ante el suscriptor o usuario del servicio de energía eléctrica.

Table with columns: Anomalías, Irregularidades, Fotos, Videos, SOLICITUD DE ADECUACIÓN INSTALACIONES

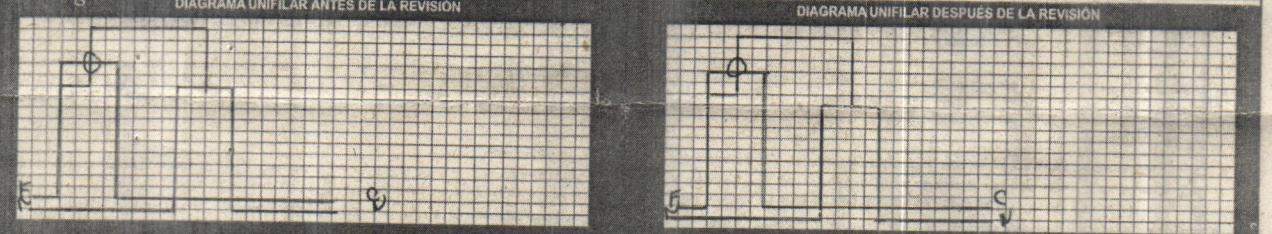

OBSERVACIONES: Se visita predio con matrícula # 2039287, se otorga PQR a solicitud del usuario para reemplazo ya que usuario requiere cambio de caja con técnico particular...

ADECUACIONES: La EMPRESA, con base en lo establecido en la Ley 142 de 1994 y en su Contrato para la Prestación del Servicio Público Domiciliario de Energía Eléctrica...

Nota 2: La EEP S.A. ESP, deja constancia que se ha permitido al cliente y en ejercicio al derecho de contradicción, realizar y anotar las observaciones y/o consideraciones que estime procedentes.

Autorizo a ENERGÍA DE PEREIRA para realizar cualquier operación o conjunto de operaciones sobre los datos aquí consignados tales como recolección, almacenamiento, uso, circulación o supresión...

Los abajo firmantes reconocen haber leído y aceptado el contenido de esta acta y mediante su firma la dan por levantada.

Table with fields: Suscriptor/Usuario, Nombre, Firma, Empleado/Contratista responsable de la revisión, Nombre, Firma, Testigo, Nombre, Firma

1. DATOS GENERALES

Fecha de Emisión: 23/05/2022

SOLICITANTE EEP. S.A ESP /Dpto SIN AREA

DIRECCION: CARRERA 10 #17 - 35 .

No. SERVICIO 2039287

FECHA DE INSPECCIÓN 23/05/2022 8:11:10

LUGAR DE INSPECCIÓN: BOGOTÁ

SOLICITUD DE SERVICIO 8706

2. DESCRIPCIÓN DEL INSTRUMENTO

Serie	Marca	Modelo	Puente	Tipo	Principio
8259534	SCORPION	SC-MR	No Aplica	1F2H	ESTATICO

Tensión (V)	Corriente (A)	Año Fabricación	Resolución	Constante	Clase
120	5(100)	2.013	0.01	3200	1

LEC_DIU_kWh	LEC_DIU_kVARh	LEC_NOC_kWh	LEC_NOC_kVARh
9074,61			

3. CONCLUSIÓN DE LA INSPECCIÓN

Analizando los resultados de las inspección se dictamina el medidor como **NO CONFORME**

APROBADO POR:

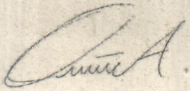

Oscar Arboleda
Coordinador Organismo
de Inspección Técnica

Firma Cliente Presente
Nombre
ID:

Firma Representante Solicitante
Nombre
ID:

Este Informe expresa fielmente el resultado de la inspección realizada. No podrá ser reproducido total ni parcialmente, excepto cuando previamente se haya obtenido permiso por escrito del Organismo de Inspección que lo emite. Los resultados expresados en el presente informe se refieren al momento y condiciones en las que se realizó la inspección. El Organismo de Inspección que lo emite no se responsabiliza por los perjuicios que puedan derivarse del uso inadecuado de la información registrada en este informe. Los sellos de seguridad y el medidor de energía se inspeccionaron de acuerdo con los criterios establecidos en los documentos OIT-GU-04 Guía para la Inspección de sellos de seguridad y OIT-PR-03 Procedimiento para la inspección de medidores de energía eléctrica y en lo establecido en la NTC 4856 última versión.

INFORME DE INSPECCIÓN TÉCNICA Nro 0462329

No. de SERIE	8259534	MARCA	SCORPION	TIPO	1F2H
--------------	---------	-------	----------	------	------

4. CADENA DE CUSTODIA

4.1 Verificación del Embalaje

Tipo	Identificación	Resultado	Observaciones
ETIQUETA	14924	CONFORME	
Caja	NA	CONFORME	

CONVENCIONES UBICACIÓN DE SELLOS DE SEGURIDAD:

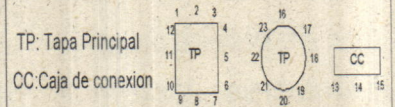

Observaciones:

Bloque de terminales deteriorado, medidor sin tapa del bloque de terminales.

Realizado por: GM0020888392
Camara: 07

Fecha: 14/05/2022

Hora: 10:43:32

4.2 Inspección de Sellos de Seguridad

Posición	Tipo	Color	Serie	Resultado	Cód.	Observaciones
09	TAMBOR	AZUL	389625	NO CONFORME	SDT	MATERIAL DEL SELLO DE SEGURIDAD DETERIORADO
07	TAMBOR	AZUL	389626	NO CONFORME	SDT	MATERIAL DEL SELLO DE SEGURIDAD DETERIORADO
Tapa base	ETIQUETA	BLANCO	289245	NO CONFORME	SDT	MATERIAL DEL SELLO DE SEGURIDAD DETERIORADO

Observaciones:

Realizado por: GM0079611412

Fecha: 23/05/2022

Hora: 7:12:09

Camara: 04

INFORME DE INSPECCIÓN TÉCNICA Nro 0462329

ISO/IEC 17020:2012
09-OIN-103

No. de SERIE	8259534	MARCA	SCORPION	TIPO	1F2H
--------------	---------	-------	----------	------	------

5. INSPECCIÓN VISUAL DEL MEDIDOR

Durante la inspección visual se revisaron cada una de las partes del medidor y sus elementos de acuerdo con los procedimientos internos del Organismo de Inspección garantizando que los elementos revisados corresponden a los enunciados en la NTC 4856 de 2018. Los elementos no conformes que se encontraron son:

Código Observaciones	Descripción Causales
OOTOT	otros OTRO (Medidor sin tapa del bloque de terminales)
TPDT	TAPA PRINCIPAL DETERIORADO (Elementos de sujeción)
BTDT	BLOQUE DE TERMINALES DETERIORADO (Tornillos de los terminales oxidados)
RGRT	REGISTRADOR ROTO (Elementos de sujeción del motor paso a paso)
RGFP	REGISTRADOR FUERA DE POSICIÓN (Piñones y motor paso a paso)

Observaciones:

Etiqueta de Inspección 20220523462329

Realizado por: GM0079611412 Fecha: 23/05/2022 Hora: 7:12:09 Camara: 04 Resultado: NO CONFORME

REGISTRO GRÁFICO MEDIDOR NO: 8259534

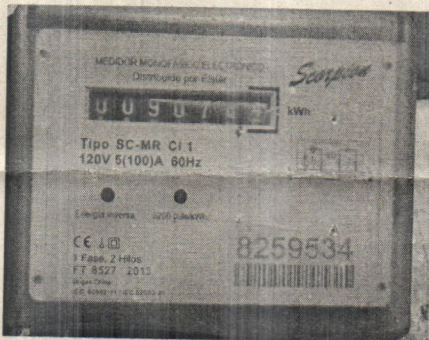

Placa de características

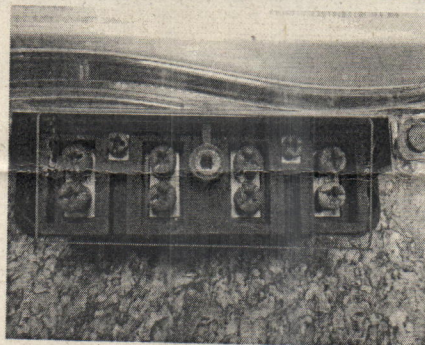

BLOQUE DE TERMINALES DETERIORADO
(Tornillos de los terminales oxidados)

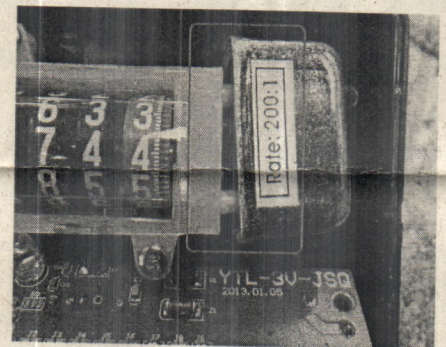

REGISTRADOR ROTO (Elementos de sujeción
del motor paso a paso)

PROTOCOLO PRUEBAS METROLÓGICAS

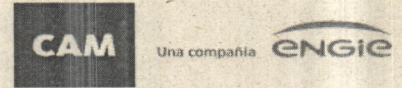

SOLICITANTE EEP. S.A ESP /Dpto SIN AREA
 DIRECCION: CARRERA 10 #17 - 35.
 No. SERVICIO 2039287
 FECHA DE INSPECCIÓN 23/05/2022 8:11:11
 No. SERIE: 8259534 MARCA: SCORPION
 MODELO: SC-MR CLASE: 1 TIPO: 1F2H

Prueba de Marcha Sin Carga		
Tension Aplicada (V)	Tiempo de Prueba (min)	Resultado de la Prueba
120,00	30,00	Conforme

Prueba de Arranque			
Corriente Arranque (mA)	Tension Aplicada (V)	Tiempo Prueba (min)	Resultado
20,0	120	8	Conforme

RESULTADOS EN ACTIVA

Pruebas de Exactitud							
Fase.	U(V)	I(A)	COS	Error (%)	U exp(%)	Error Maximo (%)	Resultado
R	120,00	0.25	1,00	-0,29	0,08	2,00	Conforme
R	120,00	5	1,00	-0,56	0,08	1,25	Conforme
R	120,00	5	0,50	-0,47	0,16	1,50	Conforme
R	120,00	100	1,00	-0,56	0,08	1,25	Conforme

Prueba de Verificación de la Constante. Método de Dosificación.						
Corriente(A)	Lectura Inicial	Lectura Final	Energia Suministrada	Error (%)	Error en punto de Prueba	Resultado
100,00	9074,61	9074,61	2,00	-100,00	-0,56	No Conforme

Observaciones

Marcha Sin Carga	Conforme	Durante todos los ensayos de rutina, el registrador del medidor no opero.
Arranque	Conforme	
Exactitud	Conforme	
Verificacion de la constante	No Conforme	

GM458443

Fecha 19/05/2022

Hora: 14:25:47

El EPM utilizado en la inspección metrológica del medidor fue el ZERA ED7102 de serie 233681, trazado con el patrón de referencia EMH PRS 200.3 No 17404, mediante certificado de calibración CAM-E-1811-000004 Temperatura 24°C a 23°C Humedad 49% a 48%

EMPRESA DE ENERGÍA DE PEREIRA S.A. ESP



ANÁLISIS DE CONSUMOS

DATOS DEL CLIENTE

Código Cliente: 2039287 - 8 **Nombre:** MOSQUERA GAVIRIA LEONY PAOLO

Dirección: CRA 50B NO. 85-36 MZ 11 CS 11 - URBANIZACION PORTO AL **Barrio:** URBANIZACION POR

Municipio: 1 PEREIRA **Urbano** **Clase Servicio:** 1 Residencial **Estrato / Nivel:** 2 / 1

Ciclo: 10 Cuba-Corales-SanFernando-Monte lib **Ruta Lectura:** 01 01 030 4026 **Fecha Creación:** 10/12/2013

Tarifa: 1 GENERICA **Carga Instalada:** 1.7 **Saldo Actual:** \$ 45,239

Grupo CU: 102 NT.1-R.Aerea-P.Emp-NC.2 **Factor Utilización:** 20.00 **Antigüedad:** 1

Estado Cliente: Activo / Con suministro **Saldo Crédito:** \$ 0 **Fecha Últ Pago:** 28/03/2022

Tiene 1 Medidor(es) Instalados **Valor Congelado:** \$ 0 **Valor Últ. Pago:** \$ 42,422

Circuitos: **Trafo:** 10167B0000 **Carga Adicional:** 0.0

DATOS DEL MEDIDOR

Número: 19880104 **Marca:** HIK **Tipo:** A1 **Cifras:** 6,0

Últ. Instalación: 27/04/2022 **Últ. Revisión:** 10/12/2013 **Últ. Visita:** 27/04/2022 **Rel. Corriente:** 5/60

Estado: Instalado **Sellos:** 1895781 842649 **F. Multiplicación:** 1

Fecha Lectura	Lectura Tomada	Lectura Facturada	Lectura Verificada	Obs. Verifi.	Consumo Cobrado	Consumo Calculado por	Obs. Crit.	Acc. Veri.	Lector	Observación de Lectura
16/05/2022	62.0	62.0			98	Consumo Lectura Tomada	2		368	
27/04/2022	0.0	999964.0	2.0							
15/04/2022	9074.0	9074.0	9074.0		0	Consumo Lectura Tomada			561	
16/03/2022	9074.0	9074.0			8	Consumo Lectura Tomada			542	
14/02/2022	9066.0	9066.0			86	Consumo Lectura Tomada			559	
16/01/2022	8980.0	8980.0			70	Consumo Lectura Tomada			510	
27/12/2021	8910.0	8910.0			89	Consumo Lectura Tomada			532	
26/11/2021	8821.0	8821.0			93	Consumo Lectura Tomada			540	
27/10/2021	8728.0	8728.0			107	Consumo Lectura Tomada			532	
26/09/2021	8621.0	8621.0			108	Consumo Lectura Tomada			512	
27/08/2021	8513.0	8513.0			99	Consumo Lectura Tomada			527	
27/07/2021	8414.0	8414.0			97	Consumo Lectura Tomada			527	
26/06/2021	8317.0	8317.0			94	Consumo Lectura Tomada			532	
27/05/2021	8223.0	8223.0			101	Consumo Lectura Tomada			532	
26/04/2021	8122.0	8122.0			93	Consumo Lectura Tomada			380	
27/03/2021	8029.0	8029.0			92	Consumo Lectura Tomada			502	
25/02/2021	7937.0	7937.0			88	Consumo Lectura Tomada			380	
27/01/2021	7849.0	7849.0			86	Consumo Lectura Tomada			502	
27/12/2020	7763.0	7763.0			97	Consumo Lectura Tomada			380	
26/11/2020	7666.0	7666.0			83	Consumo Lectura Tomada			502	
26/10/2020	7583.0	7583.0			87	Consumo Lectura Tomada			503	
25/09/2020	7496.0	7496.0			73	Consumo Lectura Tomada			393	
26/08/2020	7423.0	7423.0			78	Consumo Lectura Tomada			365	
26/07/2020	7345.0	7345.0			78	Consumo Lectura Tomada			506	
25/06/2020	7267.0	7267.0			90	Consumo Lectura Tomada			380	
26/05/2020	7177.0	7177.0			111	Consumo Lectura Tomada			392	
25/04/2020	7066.0	7066.0			97	Consumo Lectura Tomada			334	
26/03/2020	6969.0	6969.0			86	Consumo Lectura Tomada			334	

EMPRESA DE ENERGÍA DE PEREIRA S.A. ESP



ANÁLISIS DE CONSUMOS

DATOS DEL CLIENTE

Código Cliente: 2039287 - 8 **Nombre:** MOSQUERA GAVIRIA LEONY PAOLO

Dirección: CRA 50B NO. 85-36 MZ 11 CS 11 - URBANIZACION PORTO AL **Barrio:** URBANIZACION POR

Municipio: 1 PEREIRA **Urbano** **Clase Servicio:** 1 Residencial **Estrato / Nivel:** 2 / 1

Ciclo: 10 Cuba-Corales-SanFernando-Monte lib **Ruta Lectura:** 01 01 030 4026 **Fecha Creación:** 10/12/2013

Tarifa: 1 GENERICA **Carga Instalada :** 1.7 **Saldo Actual:** \$ 45,239

Grupo CU: 102 NT.1-R.Aerea-P.Emp-NC.2 **Factor Utilización** 20.00 **Antigüedad:** 1

Estado Cliente : Activo / Con suministro **Saldo Crédito:** \$ 0 **Fecha Últ Pago:** 28/03/2022

Tiene 1 Medidor(es) Instalados **Valor Congelado:** \$ 0 **Valor Últ. Pago:** \$ 42,422

Circuitos: **Trafo:** 10167B0000 **Carga Adicional:** 0.0

DATOS DEL MEDIDOR

Número: 19880104 **Marca** HIK **Tipo:** A1 **Cifras:** 6,0

Últ. Instalación: 27/04/2022 **Últ. Revisión:** 10/12/2013 **Últ. Visita** 27/04/2022 **Rel. Corriente:** 5/60

Estado: Instalado **Sellos:** 1895781 842649 **F. Multiplicación:** 1

Fecha Lectura	Lectura Tomada	Lectura Facturada	Lectura Verificada	Obs. Verifi.	Consumo Cobrado	Consumo Calculado por	Obs. Crit.	Acc. Veri.	Lector	Observación de Lectura
25/02/2020	6883.0	6883.0			89	Consumo Lectura Tomada			336	
26/01/2020	6794.0	6794.0			75	Consumo Lectura Tomada			399	

Aforos [Últimos 4 aforos]

Fecha Revisión	Nro. Proceso	Carga (kWh)	Consumo (kWh)	Usuario	Observación
27/04/2022	7309559	1,67	240.48	KRUIZ	Cambio