



Pereira, 3 de abril de 202024

Señor,
Suscriptor y/o Usuario
Matrícula: 2099312
Dirección: CRA 29 DIAG 44A 97 MZ 25 CS 23 FRAILES
Ciclo: 63 Ruta: 1020046435

N° 26047

Asunto: Entrega de Certificado de Calibración y Ensayo

Cordial saludo,

De la manera más atenta nos permitimos entregarle Informe De Inspeccion Tecnica N° 557884, de Medidor N° 19786039, el cual fue retirado del predio ubicado en la dirección: CRA 29 DIAG 44A 97 MZ 25 CS 23 FRAILES, para verificación y análisis en un laboratorio acreditado para tal fin y cuyo resultado de inspección fue: CONFORME.

De conformidad con el Artículo 9.1 de la Ley 142 de 1994, **EL USUARIO TIENE DERECHO A LA CORRECTA MEDICIÓN DE LOS CONSUMOS**, mediante instrumentos tecnológicos apropiados, dentro de los plazos y términos que establezca la Comisión de Regulación de Energía y Gas - CREG.

Teniendo en cuenta que en el predio la Empresa tiene instalado un medidor en calidad de préstamo, si el Suscriptor y/o Usuario está de acuerdo, éste queda como definitivo en reemplazo del suyo y no se le cobrará valor alguno correspondiente al suministro e instalación del mismo. Sin embargo, cabe aclarar que dando cumplimiento a lo establecido en el artículo 144 de la Ley 142 de 1994, el Suscriptor y/o Usuario está en plena libertad de adquirir el medidor de manera particular y dispone de un período de facturación para reemplazar el equipo.

El Usuario es la razón de ser de nuestra Empresa, permítanos seguir prestando nuestros servicios, contribuyendo con el crecimiento de la región.

Cualquier inquietud, con gusto será atendida en las oficinas de Atención al Usuario o en la línea telefónica 115 (Opción 2).

Cordialmente,

JOHN WILSON VELASQUEZ BOHORQUEZ
GERENTE SOLUCIONES ENERGÉTICAS

Entregó: _____

Recepción del documento:

Nombre _____

Cc _____

Firma _____

Fecha _____

Vigilado
Superservicios

Exp. 0

orre Central Carrera 10 N° 17 - 35 piso 2 PBX: 3151515 Fax: 3151525

Línea de atención daños y reparaciones: 115

www.eep.com.co - contactenos@eep.com.co

Pereira - Risaralda



1. DATOS GENERALES

Fecha de Emisión: 14/03/2024

SOLICITANTE EEP. S.A ESP
DIRECCION: CARRERA 10 #17 - 35 .
No. SERVICIO 2099312
FECHA DE INSPECCIÓN 14/03/2024 16:44:23
LUGAR DE INSPECCIÓN: CRA. 65B # 13 - 78 BOGOTÁ D.C.
SOLICITUD DE SERVICIO 9767

2. DESCRIPCIÓN DEL MEDIDOR

Serie	Marca	Modelo	Puente	Tipo	Principio
19786039	HIKING	DDS238'	No Aplica	1F2H	ESTATICO

Tensión (V)	Corriente (A)	Año Fabricación	Resolución	Constante	Clase
120	5(60)	2.021	0.01	3200	1

LEC_DIU_kWh	LEC_DIU_kVARh	LEC_NOC_kWh	LEC_NOC_kVARh
799,00			

3. CONCLUSIÓN DE LA INSPECCIÓN DEL MEDIDOR

Analizando los resultados de la inspección se dictamina el medidor como: **CONFORME** según lo establecido en la NTC 4856 de 2018 numeral 4.1.2. Anexo A.

APROBADO POR:

Oscar Arboleda

Coordinador Organismo
de Inspección Técnica

Firma Cliente Presente
Nombre
ID:

Firma Representante Solicitante
Nombre
ID:

La inspección del ítem se realiza bajo la NTC 4856 de 2018 numeral 4.1.2. Anexo A Verificación del Medidor y la inspección de sellos bajo el numeral 4.1.1. Anexo C y D Verificación del Estado de los Sellos. Este Informe expresa fielmente el resultado de la inspección realizada al ítem especificado bajo prueba, no podrá ser reproducido salvo en su totalidad. Los resultados expresados se refieren al momento y condiciones en las que se realizó la inspección. El Organismo de Inspección no se responsabiliza por los perjuicios que puedan derivarse del uso inadecuado de la información registrada en este informe.

INFORME DE INSPECCIÓN TÉCNICA Nro 0557884

No. de SERIE	19786039	MARCA	HIKING	TIPO	1F2H
--------------	----------	-------	--------	------	------

4. CADENA DE CUSTODIA

4.1 Verificación del Embalaje

Tipo	Identificación	Resultado	Observaciones
ETIQUETA	18339	CONFORME	
Caja	N/A	CONFORME	

CONVENCIONES UBICACIÓN DE SELLOS DE SEGURIDAD:



Observaciones:

Realizado por: GM458443
Camara: 07

Fecha: 09/03/2024

Hora: 9:13:11

5. NSPECCIÓN DE EL(LOS) SELLO(S)

Posición	Tipo	Color	Serie	Resultado	Cód.	Observaciones
01	TAMBOR	BLANCO	1755208	NO CONFORME	SDT	MATERIAL DEL SELLO DE SEGURIDAD DETERIORADO
03	TAMBOR	BLANCO	1755207	NO CONFORME	SDT	MATERIAL DEL SELLO DE SEGURIDAD DETERIORADO
Tapa base	ETIQUETA	GRIS	2466746	NO CONFORME	SDT	MATERIAL DEL SELLO DE SEGURIDAD DETERIORADO

5.1. CONCLUSIÓN DE LA INSPECCIÓN DE EL(LOS) SELLO(S)

Analizando los resultados de la inspección se dictamina(n) el(los) sello(s) como: NO CONFORME(S) según lo establecido en la NTC 4856 de 2018 numeral 4.1.1. Anexo C y D.

Realizado por: GM0079709163

Fecha: 14/03/2024

Hora: 14:21:55

Camara: 03

INFORME DE INSPECCIÓN TÉCNICA Nro 0557884

No. de SERIE	19786039	MARCA	HIKING	TIPO	1F2H
--------------	----------	-------	--------	------	------

6. INSPECCIÓN VISUAL DEL MEDIDOR

Durante la inspección visual se revisaron cada uno de los componentes y elementos del medidor de acuerdo con los procedimientos internos del Organismo de Inspección, garantizando que los elementos revisados corresponden a los enunciados en la NTC 4856 2018 numeral 4.1.2. Anexo A.

Código Observaciones	Descripción
OBMEE	BASE CON ELEMENTO EXTRAÑO (Presenta mugre externamente)

Observaciones:

Etiqueta de Inspección: 20240314557884

Este Informe expresa fielmente el resultado de la inspección técnica realizada en las instalaciones del organismo de inspección y los resultados expresados se refieren exclusivamente a la inspección realizada al medidor.

Nota: La unidad de medida de la resolución y constante del medidor se ven reflejadas en la placa de características del registro gráfico.

Realizado por: GM0079709163 Fecha: 14/03/2024 Hora: 14:21:55 Camara: 03 Resultado: CONFORME

REGISTRO GRÁFICO MEDIDOR NO: 19786039

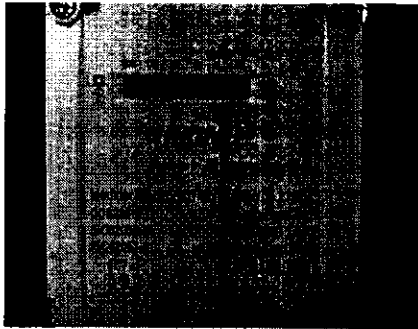

Placa de características

Fin del informe.

PROTOCOLO PRUEBAS METROLÓGICAS



SOLICITANTE EEP. S.A ESP /Dpto SIN AREA
 DIRECCION: CARRERA 10 #17 - 35 .
 No. SERVICIO 2099312
 FECHA DE INSPECCIÓN 14/03/2024 16:44:24
 No. SERIE: 19786039 MARCA: HIKING
 MODELO: DDS238' CLASE: 1 TIPO: 1F2H

Prueba de Marcha Sin Carga

Tension Aplicada (V)	Tiempo de Prueba (min)	Resultado de la Prueba
120,00	30,00	Conforme

Prueba de Arranque

Corriente Arranque (mA)	Tension Aplicada (V)	Tiempo Prueba (min)	Resultado
20,0	120	8	Conforme

RESULTADOS EN ACTIVA

Pruebas de Exactitud

Fase.	U(V)	I(A)	COS	Error (%)	U exp(%)	Error Maximo (%)	Resultado
R	120,00	0.25	1,00	-0,41	0,08	2,00	Conforme
R	120,00	5	1,00	-0,18	0,08	1,25	Conforme
R	120,00	5	0,50	0,16	0,16	1,50	Conforme
R	120,00	60	1,00	-0,24	0,08	1,25	Conforme

Prueba de Verificación de la Constante. Método de Dosificación.

Corriente(A)	Lectura Inicial	Lectura Final	Energia Suministrada	Error (%)	Error en punto de Prueba	Resultado
60,00	803,31	805,31	2,00	0,00	-0,24	Conforme

Observaciones

--

Marcha Sin Carga	Conforme
Arranque	Conforme
Exactitud	Conforme
Verificacion de la constante	Conforme

GM458443

Fecha 14/03/2024

Hora: 11:26:38

El EPM utilizado en la inspección metrológica del medidor fue el ZERA ED 7102 de serie 233681, trazado con el patrón de referencia EMH PRS 200.3 No 17404, mediante certificado de calibración CAM-E-1811-000004 Temperatura 23°C a 24°C Humedad 37% a 38%

esm

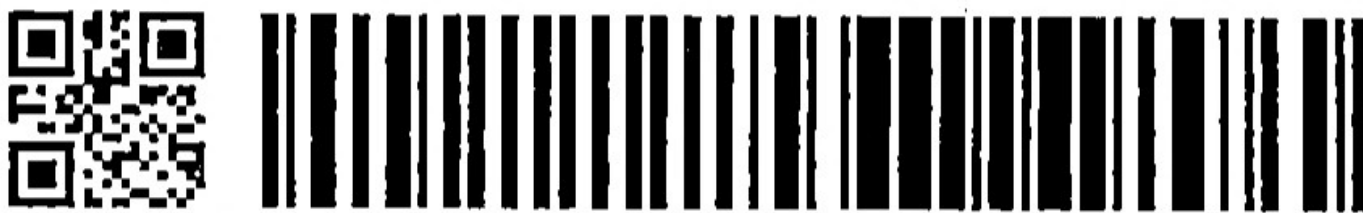

220000002094778 - ORDEN: 5003831712189103 ZONA: 85

BULEVAR DE LAS VILLAS CRA 29 DIAG 44A 97 MZ 25 CS 23 FRAILES PEREIRA RISARALDA Cod. postal:66001 PARE - PROTOCOLOS	0 26047
--	----------------

EMPRESA DE ENERGIA DE PEREIRA S.A. E.S.P EDIFICIO TORRE CENTRAL, CARRERA 10 #17-55 PEREIRA RISARALDA Cod-postal:66001 NIT REMITE: 8160020199	Peso: 125gr Valor:4300 2024/04/03
--	---

RECIBE:	4	4	24	2024
	DD	MM	AA	HORA

DESCONOCIDO	REHUSADO	NO RESIDE	DIR ERRADA	DESCUPOADO
-------------	----------	-----------	------------	------------

	DD	MM	AA	HORA
--	----	----	----	------

1-7
50
ali, Valle
002785 RP 0233
sm@esmlogistica.com
ódigo postal 760042
20000002094778

BULEVAR DE LAS VILLAS
RA 29 DIAG 44A 97
IZ. 25 CS 23 FRAILES
EREIRA RISARALDA

6047

Sar 50 De...