



Pereira, 9 de abril 2024

Señor,
Suscriptor y/o Usuario
Matrícula: 2003617
Dirección: CRA 27 NO. 73-03 LOCAL 2 CUBA
Ciclo: 12 Ruta: 1010057200

Nº 26126

Asunto: Entrega de Certificado de Calibración y Ensayo

Cordial saludo,

De la manera más atenta nos permitimos entregarle Informe De Inspeccion Tecnica N° 559832, de Medidor N° 6677087634, el cual fue retirado del predio ubicado en la dirección: CRÁ 27 NO. 73-03 LOCAL 2 CUBA , para verificación y análisis en un laboratorio acreditado para tal fin y cuyo resultado de inspección fue: NO CONFORME.

De conformidad con el Artículo 9.1 de la Ley 142 de 1994, **EL USUARIO TIENE DERECHO A LA CORRECTA MEDICIÓN DE LOS CONSUMOS**, en obtener de las empresas la medición de sus consumos reales, mediante instrumentos tecnológicos apropiados, dentro de los plazos y términos que establezca la Comisión de Regulación de Energía y Gas - CREG.

Es por esta razón que la Empresa se permite comunicarle al Suscriptor y/o Usuario que cuenta con treinta días calendario (un período de facturación), a partir de la fecha, para:

PRIMERO: Solicitar la devolución de su equipo de medida, ello, toda vez que por políticas de protección del medio ambiente, el medidor mencionado se encuentra en las instalaciones del laboratorio que realizó la inspección respectiva, con el fin de garantizar la mejor disposición final de estos materiales de desecho. Si pasado este tiempo no se tiene solicitud al respecto, se entiende que al medidor debe darse disposición final adecuada.

SEGUNDO: Si el Suscriptor y/o Usuario decide adquirir el medidor de manera particular, deberá entregarlo en las oficinas de Atención al Usuario de la Empresa acompañado de la fotocopia de la última factura de pago del servicio, la factura de compra del medidor y el Certificado de Calibración expedido por un laboratorio acreditado ante la Superintendencia de Industria y Comercio. Es preciso señalar que el equipo de medida deberá reunir los requerimientos técnicos previstos por la Empresa, de conformidad con lo establecido en el Código de Distribución y/o Medida (Numeral 7.5.1 - Res. CREG 070 de 1998). De ser necesario, el Suscriptor y/o Usuario deberá normalizar la acometida.

Si la Empresa realizó instalación de un equipo de medida en calidad de préstamo, éste quedará como definitivo si dentro del término mencionado no se ha recibido un medidor por parte del Suscriptor y/o Usuario según lo dispuesto anteriormente, procediendo a realizar el correspondiente cobro en la facturación del servicio, de conformidad con las políticas de financiación vigentes.

El Usuario es la razón de ser de nuestra Empresa, permítanos seguir prestando nuestros servicios, contribuyendo con el crecimiento de la región.

Cualquier inquietud, con gusto será atendida en las oficinas de Atención al Usuario o en la línea telefónica 115 (Opción 2).

Cordialmente,

JOHN WILSON VELASQUEZ BOHORQUEZ
GERENTE SOLUCIONES ENERGÉTICAS

Recepción del documento:

Nombre _____

Cc _____

Firma _____

Fecha _____

Entregó: _____

Exp. 0

orre Central Carrera 10 N° 17 - 35 piso 2 PBX: 3151515 Fax: 3151525

Línea de atención daños y reparaciones: 115

www.eep.com.co - contactenos@eep.com.co

Pereira - Risaralda

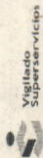



1. DATOS GENERALES

Fecha de Emisión: 27/03/2024

SOLICITANTE EEP. S.A ESP
DIRECCION: CARRERA 10 #17 - 35 .
No. SERVICIO 2003617
FECHA DE INSPECCIÓN 27/03/2024 16:05:37
LUGAR DE INSPECCIÓN: CRA. 65B # 13 - 78 BOGOTÁ D.C.
SOLICITUD DE SERVICIO 9796

2. DESCRIPCIÓN DEL MEDIDOR

Serie	Marca	Modelo	Puente	Tipo	Principio
6677087634	CHINT	DDS666	No Aplica	1F2H	ESTATICO

Tensión (V)	Corriente (A)	Año Fabricación	Resolución	Constante	Clase
120	10(100)	2.009		3200	1

LEC_DIU_kWh	LEC_DIU_kVARh	LEC_NOC_kWh	LEC_NOC_kVARh

3. CONCLUSIÓN DE LA INSPECCIÓN DEL MEDIDOR

Analizando los resultados de la inspección se dictamina el medidor como: **NO CONFORME** según lo establecido en la NTC 4856 de 2018 numeral 4.1.2. Anexo A.

APROBADO POR:

Oscar Arboleda

Coordinador Organismo
de Inspección Técnica

Firma Cliente Presente
Nombre
ID:

Firma Representante Solicitante
Nombre
ID:

La inspección del ítem se realiza bajo la NTC 4856 de 2018 numeral 4.1.2. Anexo A Verificación del Medidor y la inspección de sellos bajo el numeral 4.1.1. Anexo C y D Verificación del Estado de los Sellos. Este Informe expresa fielmente el resultado de la inspección realizada al ítem especificado bajo prueba, no podrá ser reproducido salvo en su totalidad. Los resultados expresados se refieren al momento y condiciones en las que se realizó la inspección. El Organismo de Inspección no se responsabiliza por los perjuicios que puedan derivarse del uso inadecuado de la información registrada en este informe.

Cra 65 B No 13-78
Bogotá D.C. Colombia

INFORME DE INSPECCIÓN TÉCNICA Nro 0559832

No. de SERIE	6677087634	MARCA	CHINT	TIPO	1F2H
--------------	------------	-------	-------	------	------

4. CADENA DE CUSTODIA

4.1 Verificación del Embalaje

Tipo	Identificación	Resultado	Observaciones
ETIQUETA	18165	CONFORME	
Caja	N/A	CONFORME	

CONVENIONES UBICACIÓN DE SELLOS DE SEGURIDAD:

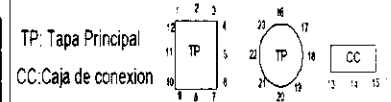

Observaciones:

Por condiciones internas del medidor no es posible tomar correcta lectura. Medidor sin tapa del bloque de terminales.

Realizado por: GM458443

Fecha: 26/03/2024

Hora: 8:30:31

Camara: 08

5. INSPECCIÓN DE EL(LOS) SELLO(S)

Posición	Tipo	Color	Serie	Resultado	Cód.	Observaciones
Tapa base	ETIQUETA	BLANCO	N/A	NO CONFORME	SDF	SELLO DE SEGURIDAD DEFORMADO (Quemada)
02	TAMBOR	BLANCO	319434	NO CONFORME	SDT	MATERIAL DEL SELLO DE SEGURIDAD DETERIORADO
08	NA	NO APLICA	N/A	NO APLICA	SNE	SIN SELLOS

5.1. CONCLUSIÓN DE LA INSPECCIÓN DE EL(LOS) SELLO(S)

Analizando los resultados de la inspección se dictamina(n) el(los) sello(s) como: NO CONFORME(S) según lo establecido en la NTC 4856 de 2018 numeral 4.1.1. Anexo C y D.

Realizado por: GM0079709163

Fecha: 27/03/2024

Hora: 15:38:28

Camara: 03

No. de SERIE	6677087634	MARCA	CHINT	TIPO	1F2H
--------------	------------	-------	-------	------	------

6. INSPECCIÓN VISUAL DEL MEDIDOR

Durante la inspección visual se revisaron cada uno de los componentes y elementos del medidor de acuerdo con los procedimientos internos del Organismo de Inspección, garantizando que los elementos revisados corresponden a los enunciados en la NTC 4856 2018 numeral 4.1.2. Anexo A.

Código Observaciones	Descripción
TPEE	TAPA PRINCIPAL CON ELEMENTO EXTRAÑO (presenta una sustancia de color negro en la parte frontal, no permite tomar lectura correcta y el senso de la salida óptica)

Observaciones:

Etiqueta de Inspección: 20240327559832

Este Informe expresa fielmente el resultado de la inspección técnica realizada en las instalaciones del organismo de inspección y los resultados expresados se refieren exclusivamente a la inspección realizada al medidor.

Nota: La unidad de medida de la resolución y constante del medidor se ven reflejadas en la placa de características del registro gráfico.

Realizado por: GM0079709163 Fecha: 27/03/2024 Hora: 15:38:28 Camara: 03 Resultado: NO CONFORME

REGISTRO GRÁFICO MEDIDOR NO: 6677087634

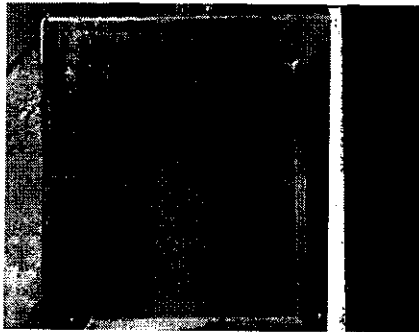

Placa de características

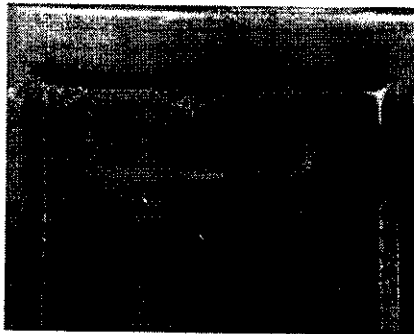

TAPA PRINCIPAL CON ELEMENTO EXTRAÑO
(presenta una sustancia de color negro en la parte frontal, no permite tomar lectura correcta y el senso de la salida óptica)

Fin del informe.

PROTOCOLO PRUEBAS METROLÓGICAS



SOLICITANTE EEP. S.A ESP /Dpto SIN AREA
 DIRECCION: CARRERA 10 #17 - 35 .
 No. SERVICIO 2003617
 FECHA DE INSPECCIÓN 27/03/2024 16:05:38
 No. SERIE: 6677087634 MARCA: CHINT
 MODELO: DDS666 CLASE: 1 TIPO: 1F2H

Prueba de Marcha Sin Carga

Tension Aplicada (V)	Tiempo de Prueba (min)	Resultado de la Prueba
120,00	30,00	Conforme

Prueba de Arranque

Corriente Arranque (mA)	Tension Aplicada (V)	Tiempo Prueba (min)	Resultado
40,0	120	4	No Conforme

RESULTADOS EN ACTIVA

Pruebas de Exactitud

Fase.	U(V)	I(A)	COS	Error (%)	U exp(%)	Error Máximo (%)	Resultado
R	120,00	0.5	1,00	-100,00	0,08	2,00	No Conforme
R	120,00	10	1,00	-100,00	0,08	1,25	No Conforme
R	120,00	10	0,50	-100,00	0,16	1,50	No Conforme
R	120,00	100	1,00	-100,00	0,08	1,25	No Conforme

Prueba de Verificación de la Constante. Método de Dosificación.

Corriente(A)	Lectura Inicial	Lectura Final	Energía Suministrada	Error (%)	Error en punto de Prueba	Resultado
100,00	0	0	2,00	-100,00	0,00	No Conforme

Observaciones

--	--	--	--	--	--	--

Marcha Sin Carga	Conforme	Tapa principal presenta material extraño, no permite el senso de la salida óptica de ensayo ni tomar lectura correcta.
Arranque	No Conforme	
Exactitud	No Conforme	
Verificación de la constante	No Conforme	

GM458443

Fecha 27/03/2024

Hora: 14:23:50

El EPM utilizado en la inspección metrológica del medidor fue el ZERA ED7102 de serie 233681, trazado con el patrón de referencia EMH PRS 200.3 No 17404, mediante certificado de calibración CAM-E-1811-000004 Temperatura 22°C a 22°C Humedad 35% a 36%

