

Pereira, 31 de octubre de 2024

Señor

Suscriptor y/o Usuario
Dirección: CLL 84 35B 15 GUAYACANES
Teléfono: 3455008
CICLO: 9 /RUTA: 1010161320

Pereira-Risaralda

Radicado: 14793
Matricula: 562306

Asunto: Comunicación de Inicio al Procedimiento Administrativo de Recuperación de Energía y Traslado de Material Probatorio.

Respetado Suscriptor y/o Usuario, en atención al asunto de la referencia, nos permitimos informar:

1. La Empresa de Energía de Pereira S.A ESP, realizo revisión técnica al inmueble identificado con código de cuenta o matrícula No. 562306, en ejercicio del derecho consagrado en el numeral Quinto y Sexto de la Clausula Decima Cuarta del Contrato para la Prestación del Servicio Publico Domiciliario de Energía Eléctrica Con Condiciones Uniformes, el cual la faculta para realizar revisiones de las instalaciones internas, revisión de los medidores o su retiro temporal con el fin de verificar su correcto funcionamiento y calibración, retirar la acometida cuando se requiera para verificar su estado y garantizar la correcta medición del consumo.
2. De las Actas de Revisión y/o Instalación No. 3564680428 - 3564139612 y 3562856539 del 13 de agosto de 2024, en las cuales se relacionó la información del Suscriptor y/o Usuario, de los equipos de medida encontrados en terreno, elementos de seguridad, carga instalada y demás observaciones halladas en el momento de la visita donde se evidencia(n) la(s) siguiente(s) irregularidad(es), entendida(s) como toda anomalía en el sistema de medida que afecta(n) directa o indirectamente el correcto registro de la energía consumida y/o la facturación del servicio:
 - Equipos de medida encontrados instalados y energizados en terreno No. 23610166 - 23622538 y 23610161 los cuales no se encuentran registrados en el sistema comercial de la EEP S.A ESP.
3. En aras de garantizar el derecho al debido proceso y de facilitar el ejercicio del principio de contradicción que le asiste al suscriptor y/o usuario, anexamos a la presente comunicación el siguiente material probatorio con la finalidad de permitirle la presentación de descargos por medio de los cuales podrá aportar las pruebas de lo que pretenda hacer valer y/o solicitar la práctica de las que considere pertinentes, conducentes y útiles para su defensa, dentro de los cinco (5) días hábiles siguientes al recibido de la misma:
 - o Actas de Revisión y/o Instalación No. 3564680428 - 3564139612 y 3562856539 del 13 de agosto de 2024

Con la cual se pretende probar la veracidad de la revisión efectuada por el personal técnico de la Empresa, cuyo previo análisis haya determinado la necesidad de realizar visita técnica. En la misma quedaron plasmados los pormenores y hallazgos encontrados como: "**Equipos de medida encontrados instalados y energizados en terreno No. 23610166 - 23622538 y 23610161, los cuales no se encuentran registrados en el sistema comercial de la EEP S.A ESP**".

(1 folio)

- o Registro fotográfico de las imágenes captadas en el momento de la visita.



Foto No 1. Vincula el predio con la matricula en revisión



Foto No 2. Medidor No. 23610166 encontrado en terreno instalado y energizado sin encontrarse registrado en el sistema comercial de la compañía con una lectura acumulada de 404 kWh.

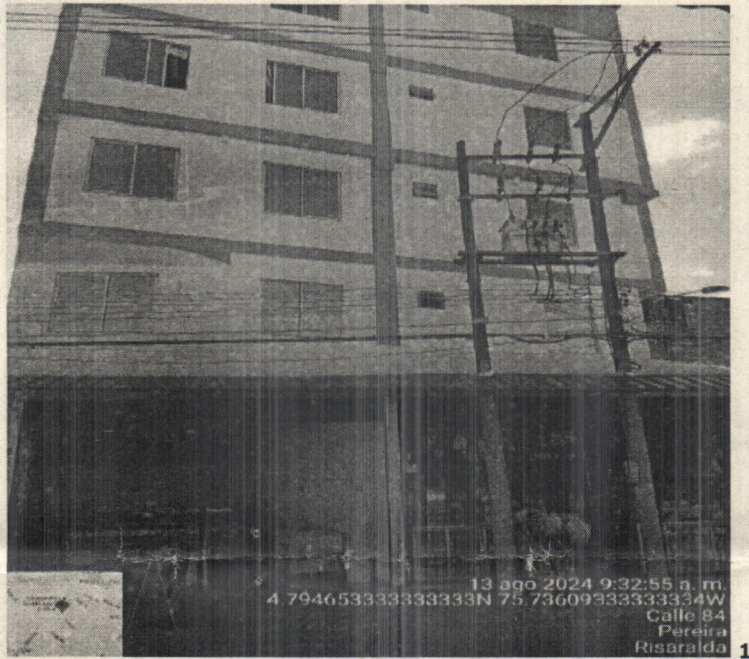

Foto No 3. Medidor No. 23622538 encontrado en terreno instalado y energizado sin encontrarse registrado en el sistema comercial de la compañía con una lectura acumulada de 2023 kWh.

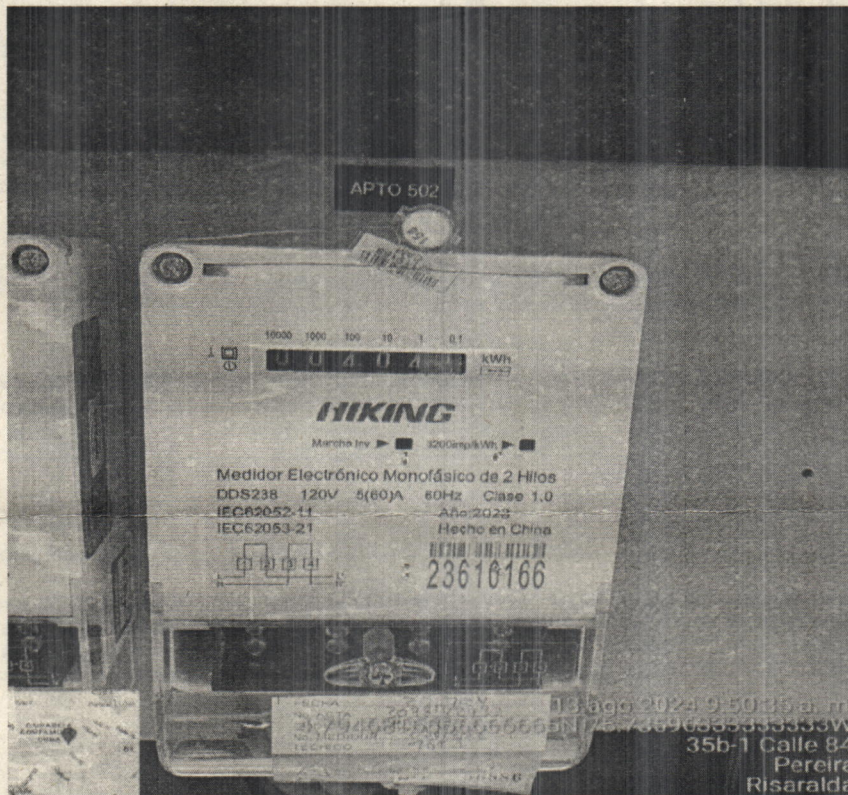

Foto No 4. Medidor No. 23610161 encontrado en terreno instalado y energizado sin encontrarse registrado en el sistema comercial de la compañía con una lectura acumulada de 525 kWh.

4. De acuerdo con lo citado, se informa al Suscriptor y/o Usuario que con este escrito la Empresa da por iniciado el Procedimiento Administrativo de Recuperación de Energía, el cual tiene por finalidad u objeto recuperar la energía no facturada debido a alguna anomalía y/o irregularidad presentada en el sistema de medida o cuando se impida por cualquier otro medio tomar la lectura al equipo de medida.
5. El procedimiento administrativo da lugar a efectuar recuperación de los consumos dejados de facturar; es por ello que posiblemente el Suscriptor y/o Usuario deba pagar sumas adicionales por periodos ya facturados. Para tales efectos se aplicaría lo dispuesto en la cláusula Trigésima del mencionado contrato, en concordancia con lo establecido en el Artículo 150 de la Ley 142 de 1994 y bajo los lineamientos del debido proceso consagrados en la Constitución Política (Art. 29).

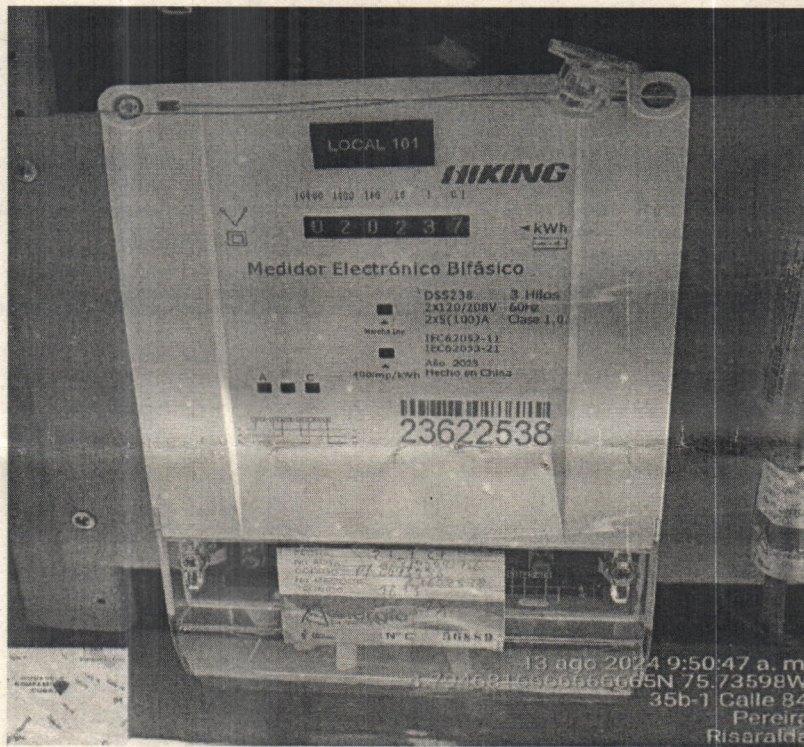
Es importante manifestar que la Empresa se encuentra en la mejor disposición para llegar a una solución definitiva concertada con el Suscriptor y/o Usuario, para lo cual se deberá acercarse a las oficinas de atención al cliente, ubicadas en la Carrera 10 N.º 17-35 Edificio Torre Central piso 2, en la ciudad de Pereira o solicitar información en la línea telefónica 3151410 o al Whatsapp 3204065442 y/o consultar el Contrato Para La Prestación Del Servicio Público Domiciliario De Energía Eléctrica Con Condiciones Uniformes en nuestra página web www.eep.com.co

La presente comunicación se pondrá en conocimiento del Suscriptor y/o Usuario en la dirección de la matrícula No. 562306 o al correo electrónico que figure en el expediente.

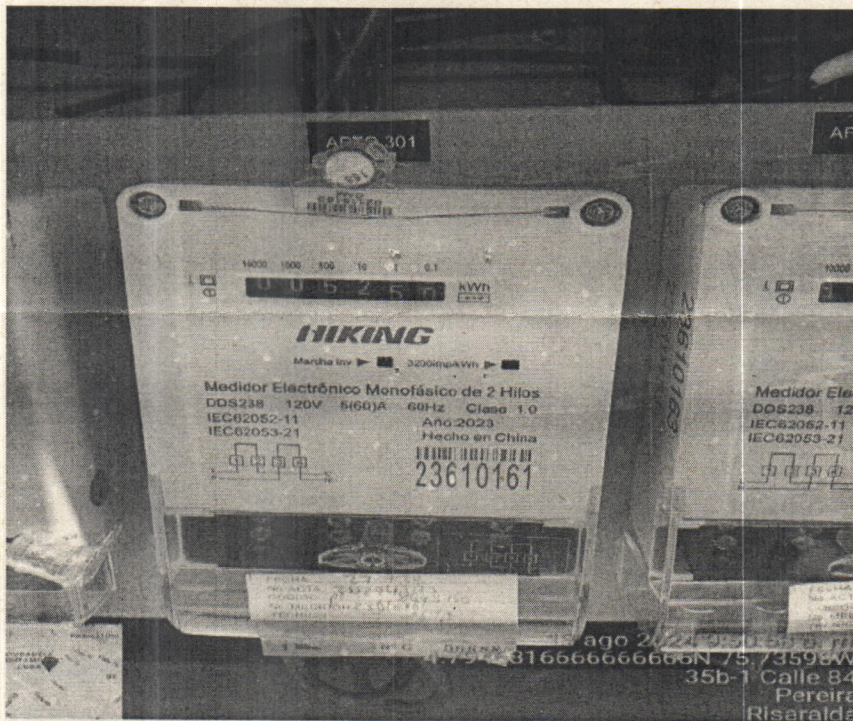
Cordialmente,

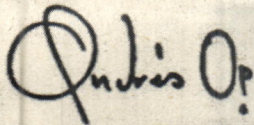

ANDRÉS OROZCO PATIÑO
Líder PARE

ccairasco





ACTA DE REVISIÓN Y/O INSTALACIÓN

No C-3564680428-R

GENERACIÓN	2024-08-13
EJECUCIÓN	2024-08-13
INGRESO SIC	2024-08-13

PROVEEDOR **Sypelc S.A.S** Proceso No **3564680428** Campaña **eep**

CIUDAD	Pereira	BARRIO	Guayacanes	DIRECCIÓN	calle 84 35B-15
--------	---------	--------	------------	-----------	-----------------

CLIENTE	TIPO O/S	DEPENDENCIA QUE SOLICITA	MATRÍCULA	TIPO DE SUSCRIPTOR / USUARIO
Luis Alfonso Castañeda	21-2024	eep	562306	2

Circuito	Transformador	Nodo	Actividad Comercial	Carga Instalada:	Carga Instalable:
0058	0402	gabinete	vivienda		

A los 13 del mes de Agosto del año 2024, siendo las 11:00 am, se hacen presentes en el inmueble de Luis Alfonso Castañeda - , los representantes de la EEP S.A ESP, CASTRILLON MARTINEZ MARCO ANTONIO con C.C. 4513930 y en presencia del Señor(a) , en calidad de Otros, con el fin de efectuar una revisión de los equipos de medida e instalaciones eléctricas del inmueble con matrícula No 562306. Habiéndose identificado los empleados/contratistas, informan al usuario de su derecho a solicitar asesoría y/o participación de un técnico particular, o de cualquier persona que sirva de testigo en el proceso de revisión. Sin embargo, si transurre un plazo máximo de 15 minutos sin hacerse presente se hará la revisión sin su presencia. El suscriptor/usuario hace uso de su derecho: (NO)(SI), asistido por técnico y/o testigo. Transcurridos los 15 minutos, se procede a hacer la revisión, la cual es terminada a la(s) 11:05 am con los siguientes resultados:

DATOS PARA LA CREACIÓN DE CUENTA NUEVA O ACTUALIZACIÓN DE LA EXISTENTE					
Dirección Real	Solicitud No		Mat. Vecina	Tiempo uso	
calle 84 35B-15	3564680428				
Solicitante	Correo	Cédula - NIT	No Telefónico:	No. Resultado	RESULTADO
Luis Alfonso Castañeda -				5	Correccion
No de visitas	Sector	Zona	Urbano		

DATOS DE LA ACOMETIDA Y TIPO DE MEDICION ENCONTRADOS								
Tipo de acometida	Calibre	Protección Gral	Medición Indirecta	Tierra	Medidor Exterior	Empotrada	Grafiada	Aplomado

DATOS DE MEDIDOR (ES)																	
MEDIDOR	NUMERO	MARCA	TIPO	LECTURA	DIGITOS	KD	KH	T. REG	CLASE	I Nom (A)	V Nom (V)	No. Fases	AÑO FABR.	ELECT.	CUMPLE	Envío Lab.	SUMIN.
Encon:	Activa				E/D												
	Reactiva																
Instal:	Activa																
	Reactiva																

RELACIÓN DE SELLOS									
ENCONTRADOS					INSTALADOS				
Ubicación	Marca	Tipo Color	Número	Conforme	Ubicación	Marca	Tipo Color	Número	

RELACIÓN DE STIKERS	
Tipo stiker	Serie

PRUEBAS REALIZADAS A MEDIDOR ENCONTRADO							
BAJA	Φ	Voltaje	Corriente	T. (Seg)	Giros	K Exper.	E.(%)
	R						
	S						
	T						
ALTA	R						
	S						
	T						

CENSO DE CARGA EN kW					TOTAL kW			
Descripción	Cantidad	Medida	Cantidad	No Medida	Ilum,	Calef	Fuerza	General
Total								

TOTAL MEDIDO: 0 kW
TOTAL NO MEDIDO: 0 kW

CODIGO IRREGULARIDADES		
Código	Descripción	Ítem

SOLICITUD DE ADECUACIÓN INSTALACIONES

Con base en el contrato para la prestación de servicios públicos domiciliario de energía de Pereira y en el reglamento técnico de instalaciones Eléctricas RETIE la EEP SA ESP, solicita las adecuaciones de las instalaciones eléctricas con la finalidad de garantizar la seguridad de las personas y bienes que se encuentran en el inmueble, cumpliendo con la normatividad vigente, por lo tanto se requiere aplicar correctivos en:

Cable: Caja: Exteriorizacion: Medidor: Protección general:

Puesta tierra: Tuberia: Otro:

TIPO OBRA

COTIZACIÓN OBRA EJECUTADA X

NOTA: Para el caso de cotización, se debe tener claro que el valor final de esta puede variar al ajustarse a las cantidades definitivas de ejecución.

--	--

OBSERVACIONES

Se realiza visita a solicitud de la eep en la dirección calle 84 35B - 15 guayacanes donde funciona una vivienda con medidor 80083296 con lectura activa 15362.1 kwh amarrado a trafo 0402 ubicado en sitio, se evidencia medidor en gabinete número 23610166 con lectura activa 404.1 kwh se evidencia proceso de legalización número 8717751 se le comunica a usuario que los kilovatios acumulados en esta medida de 404.1 kwh serán cobrados a la matrícula madre numero 562306.

ACUERDO DE PAGO: El suscrito propietario suscriptor y/o usuario del servicio de energía prestado al inmueble cuyos datos se indican al inicio de la presente acta de normalización y de acuerdo a los trabajos ejecutados me obligo de manera autónoma e incondicional a: 1) Pagar a la EPP S.A. E.S.P. el valor de la adecuación a las instalaciones eléctricas, el cual autorizo se ha cobrado en 0 cuotas iguales en la factura que se genera por concepto de la prestación del servicio de energía eléctrica para esta matrícula, financiado con un interés del 0 % mensual. 2) En caso de mora en el pago, acepto sean cobrados intereses moratorios a la máxima Tasa legal permitida así como perder el beneficio de la financiación y que se haga exigible el pago total de la obligación.

De igual forma manifiesto que he sido informado de los derechos que me asisten como titular del dato especialmente al derecho de conocer actualizar rectificar y suprimir mi información personal así como el derecho a revocar el consentimiento otorgado para el tratamiento de datos personales. Estos derechos los puedo ejercer a través de los medios habilitados por Energía de Pereira para la atención Al público que corresponden a los siguientes: en Pereira nuestra oficina de atención personal ubicada en la Cra. 10 No. 17 - 35 Edificio Torre Central piso 2, correo electrónico contactanos@epp.com.co y en la ciudad de Cartago nuestra oficina atención personal ubicada en la Cra. 4 No. 15 - 104 local 4, correo Electrónico contactanoscartago@epp.com.co

Propietario / Cliente / Usuario	
NOMBRE:	
FIRMA:	
C.C. No:	

Funcionario / Contratista			
NOMBRE:	CASTRILLON MARTINEZ MARCO ANTONIO		
FIRMA:			
C.C. No:	4513930	Cod.	770
C.C. Aux:	4513930	Cod. Aux	770

Interventoria	
NOMBRE:	
FIRMA:	
C.C. No:	



ACTA DE REVISIÓN Y/O INSTALACIÓN

No C-3564139612-R

PROVEEDOR

Sypelc S.A.S

GENERACIÓN	2024-08-13
EJECUCIÓN	2024-08-13
INGRESO SIC	2024-08-13

Proceso No

3564139612

Campaña

eep

CIUDAD Pereira	BARRIO guayacanes	DIRECCIÓN calle 84 35B-15
-----------------------	--------------------------	----------------------------------

CLIENTE Luis Alfonso Castañeda	TIPO O/S 21-2024	DEPENDENCIA QUE SOLICITA usuario	MATRÍCULA 562306	TIPO DE SUSCRIPTOR / USUARIO 2
---------------------------------------	-------------------------	---	-------------------------	---------------------------------------

Circuito 0058	Transformador 0402	Nodo gabinete	Actividad Comercial vivienda	Carga Instalada:	Carga Instalable:
---------------	--------------------	---------------	------------------------------	------------------	-------------------

A los 13 del mes de Agosto del año 2024, siendo las 10:50 am, se hacen presentes en el inmueble de Luis Alfonso Castañeda -, los representantes de la EEP S.A ESP, CASTRILLON MARTINEZ MARCO ANTONIO con C.C. 4513930 y en presencia del Señor(a) , en calidad de Otros, con el fin de efectuar una revisión de los equipos de medida e instalaciones eléctricas del inmueble con matrícula No 562306. Habiéndose identificado los empleados/contratistas, informan al usuario de su derecho a solicitar asesoría y/o participación de un técnico particular, o de cualquier persona que sirva de testigo en el proceso de revisión. Sin embargo, si transcurre un plazo máximo de 15 minutos sin hacerse presente se hará la revisión sin su presencia. El suscriptor/usuario hace uso de su derecho: (NO)(SI), asistido por técnico y/o testigo. Transcurridos los 15 minutos, se procede a hacer la revisión, la cual es terminada a la(s) 10:57 am con los siguientes resultados:

DATOS PARA LA CREACIÓN DE CUENTA NUEVA O ACTUALIZACIÓN DE LA EXISTENTE

Dirección Real calle 84 35B-15	Solicitud No 3564139612	Mat. Vecina	Tiempo uso
Solicitante Luis Alfonso Castañeda -	Correo	Cédula - NIT	No Telefónico:
No de visitas	Sector	Zona Urbano	No. Resultado 5
			RESULTADO Correccion

DATOS DE LA ACOMETIDA Y TIPO DE MEDICION ENCONTRADOS

Tipo de acometida	Calibre	Protección Gral	Medición Indirecta	Tierra	Medidor Exterior	Empotrada	Grafilada	Aplomado
-------------------	---------	-----------------	--------------------	--------	------------------	-----------	-----------	----------

DATOS DE MEDIDOR (ES)

MEDIDOR	NUMERO	MARCA	TIPO	LECTURA	DIGITOS E/D	KD	KH	T. REG	CLASE	I Nom (A)	V Nom (V)	No. Fases	AÑO FABR.	ELECT.	CUMPLE	Envío Lab.	SUMIN.
Encon.	Activa																
	Reactiva																
Instal.	Activa																
	Reactiva																

RELACION DE SELLOS

ENCONTRADOS					INSTALADOS				
Ubicación	Marca	Tipo Color	Número	Conforme	Ubicación	Marca	Tipo Color	Número	

RELACION DE STIKERS

Tipo stiker	Serie
-------------	-------

PRUEBAS REALIZADAS A MEDIDOR ENCONTRADO

	Φ	Voltaje	Corriente	T. (Seg)	Giros	K Exper.	E.(%)
BAJA	R						
	S						
	T						
ALTA	R						
	S						
	T						

CENSO DE CARGA EN kW					TOTAL kW			
Descripción	Cantidad	Medida	Cantidad	No Medida	Illum,	Calef	Fuerza	General
Total								

TOTAL MEDIDO: 0 kW
TOTAL NO MEDIDO: 0 kW

CODIGO IRREGULARIDADES

Código	Descripción	Item
--------	-------------	------

SOLICITUD DE ADECUACIÓN INSTALACIONES

Con base en el contrato para la prestación de servicios públicos domiciliario de energía de Pereira y en el reglamento técnico de instalaciones Eléctricas RETIE la EEP SA ESP, solicita las adecuaciones de las instalaciones eléctricas con la finalidad de garantizar la seguridad de las personas y bienes que se encuentran en el inmueble, cumpliendo con la normatividad vigente, por lo tanto se requiere aplicar correctivos en:

Cable: Caja: Exteriorización: Medidor: Protección general:

Puesta tierra: Tubería: Otro:

TIPO OBRA

COTIZACIÓN OBRA EJECUTADA X

NOTA: Para el caso de cotización, se debe tener claro que el valor final de esta puede variar al ajustarse a las cantidades definitivas de ejecución.

OBSERVACIONES

Se realiza visita a solicitud de la eep en la dirección calle 84 35B - 15 guayacanes donde funciona una vivienda con medidor 80083296 con lectura activa 15362.1 kwh amarrado a trafo 0402 ubicado en sitio, se evidencia medidor en gabinete para local número 23622538 con lectura activa 2023.7 kwh se evidencia proceso de legalización número 8717759 se le comunica a usuario que los kilovatios acumulados en esta medida de 2023.7 kwh serán cobrados a la matrícula madre numero 562306.

ACUERDO DE PAGO: El suscrito propietario suscriptor y/o usuario del servicio de energía prestado al inmueble cuyos datos se indican al inicio de la presente acta de normalización y de acuerdo a los trabajos ejecutados me obligo de manera autónoma e incondicional a: 1) Pagar a la EPP S.A. E.S.P. el valor de la adecuación a las instalaciones eléctricas, el cual autorizo se ha cobrado en 0 cuotas iguales en la factura que se genera por concepto de la prestación del servicio de energía eléctrica para esta matrícula, financiado con un interés del 0 % mensual. 2) En caso de mora en el pago, acepto sean cobrados intereses moratorios a la máxima Tasa legal permitida así como perder el beneficio de la financiación y que se haga exigible el pago total de la obligación.

De igual forma manifiesto que he sido informado de los derechos que me asisten como titular del dato especialmente al derecho de conocer actualizar rectificar y suprimir mi información personal así como el derecho a revocar el consentimiento otorgado para el tratamiento de datos personales. Estos derechos los puedo ejercer a través de los medios habilitados por Energía de Pereira para la atención Al público que corresponden a los siguientes: en Pereira nuestra oficina de atención personal ubicada en la Cra. 10 No. 17 - 35 Edificio Torre Central piso 2, correo electrónico contactanos@epp.com.co y en la ciudad de Cartago nuestra oficina atención personal ubicada en la Cra. 4 No. 15 - 104 local 4, correo Electrónico contactanoscartago@epp.com.co

Propietario / Cliente / Usuario	
NOMBRE:	
FIRMA:	
C.C. No:	

Funcionario / Contratista			
NOMBRE:	CASTRILLON MARTINEZ MARCO ANTONIO		
FIRMA:			
C.C. No:	4513930	Cod.	770
C.C. Aux:	4513930	Cod. Aux	770

Interventoria	
NOMBRE:	
FIRMA:	
C.C. No:	



ACTA DE REVISIÓN Y/O INSTALACIÓN

No C-3562856539-R

PROVEEDOR **Sypelc S.A.S**

GENERACIÓN	2024-08-13
EJECUCIÓN	2024-08-13
INGRESO SIC	2024-08-13

Proceso No **3562856539** Campaña **eep**

CIUDAD	Pereira	BARRIO	Guayacanes	DIRECCIÓN	calle 84 35B- 15			
--------	---------	--------	------------	-----------	------------------	--	--	--

CLIENTE	Luis Alfonso Castañeda Betancurth	TIPO O/S	21-2024	DEPENDENCIA QUE SOLICITA	eep	MATRÍCULA	562306	TIPO DE SUSCRIPTOR / USUARIO	2
---------	-----------------------------------	----------	---------	--------------------------	-----	-----------	--------	------------------------------	---

Circuito	Transformador	Nodo	Actividad Comercial	Carga Instalada:	Carga Instalable:
005B	0402	gabinete	vivienda		

A los 13 del mes de Agosto del año 2024, siendo las 10:31 am, se hacen presentes en el inmueble de Luis Alfonso Castañeda Betancurth - , los representantes de la EEP S.A ESP, CASTRILLON MARTINEZ MARCO ANTONIO con C.C. 4513930 y en presencia del Señor(a) , en calidad de Otros, con el fin de efectuar una revisión de los equipos de medida e instalaciones eléctricas del inmueble con matrícula No 562306. Habiéndose identificado los empleados/contratistas, informan al usuario de su derecho a solicitar asesoría y/o participación de un técnico particular, o de cualquier persona que sirva de testigo en el proceso de revisión. Sin embargo, si transcurre un plazo máximo de 15 minutos sin hacerse presente se hará la revisión sin su presencia. El suscriptor/usuario hace uso de su derecho: (NO)(SI), asistido por técnico y/o testigo . Transcurridos los 15 minutos, se procede a hacer la revisión, la cual es terminada a la(s) 10:47 am con los siguientes resultados:

DATOS PARA LA CREACIÓN DE CUENTA NUEVA O ACTUALIZACIÓN DE LA EXISTENTE

Dirección Real	calle 84 35B- 15			Solicitud No	3562856539	Mat. Vecina	Tiempo uso
Solicitante	Luis Alfonso Castañeda Betancurth -	Correo	Cédula - NIT	No Telefónico:		No. Resultado	RESULTADO
No de visitas	Sector			Zona	Urbano	5	Correccion

DATOS DE LA ACOMETIDA Y TIPO DE MEDICION ENCONTRADOS

Tipo de acometida	Calibre	Protección Gral	Medición	Tierra	Medidor Exterior	Empotrada	Grafiada	Aplomado
Aerea	CABLE #8 CU	1*40 amp	Directa	Si	Si	No	Si	Si

DATOS DE MEDIDOR (ES)

MEDIDOR	NUMERO	MARCA	TIPO	LECTURA	DIGITOS	KD	KH	T. REG	CLASE	I Nom (A)	V Nom (V)	No. Fases	AÑO FABR.	ELECT.	CUMPLE	Envio	SUMIN.	
					ED											Lab.		
Encon.	Activa	80083296	Meter	A1	15362.1	5.1	3200		CICLO	1	10.60	120	1	2009	Si	Si	No	-
	Reactiva	80083296	Meter	A1	0	5.1	3200		CICLO	1	10.60	120	1	2009	Si	Si	No	-
Instal.	Activa																	
	Reactiva																	

RELACIÓN DE SELLOS

ENCONTRADOS					INSTALADOS				
Ubicación	Marca	Tipo Color	Número	Conforme	Ubicación	Marca	Tipo Color	Número	

RELACIÓN DE STIKERS

Tipo stiker	Serie
-------------	-------

PRUEBAS REALIZADAS A MEDIDOR ENCONTRADO

	Φ	Voltaje	Corriente	T. (Seg)	Giros	K Exper.	E.(%)
BAJA	R	0.00	0.00	0.00	0.00	0.00	0.00
	S	0.00	0.00	0.00	0.00	0.00	0.00
	T	0.00	0.00	0.00	0.00	0.00	0.00
	R	0.00	0.00	0.00	0.00	0.00	0.00
ALTA	S	0.00	0.00	0.00	0.00	0.00	0.00
	T	0.00	0.00	0.00	0.00	0.00	0.00

CENSO DE CARGA EN kW

Descripción	Cantidad	Medida	%Cantidad	No Medida	TOTAL kW			
					Ilum,	Calef	Fuerza	General
Total								

TOTAL MEDIDO: 0 kW

TOTAL NO MEDIDO: 0 kW

CODIGO IRREGULARIDADES

Código	Descripción	Item
--------	-------------	------

SOLICITUD DE ADECUACIÓN INSTALACIONES

Con base en el contrato para la prestación de servicios públicos domiciliario de energía de Pereira y en el reglamento técnico de instalaciones Eléctricas RETIE la EEP SA ESP, solicita las adecuaciones de las instalaciones eléctricas con la finalidad de garantizar la seguridad de las personas y bienes que se encuentran en el inmueble, cumpliendo con la normatividad vigente, por lo tanto se requiere aplicar correctivos en:

Cable:	Caja:	Exteriorizacion:	Medidor:	Proteccion general:
Puesta tierra:	Tubería:	Otro:		

TIPO OBRA

COTIZACIÓN	OBRA EJECUTADA X
NOTA: Para el caso de cotización, se debe tener claro que el valor final de esta puede variar al ajustarse a las cantidades definitivas de ejecución.	

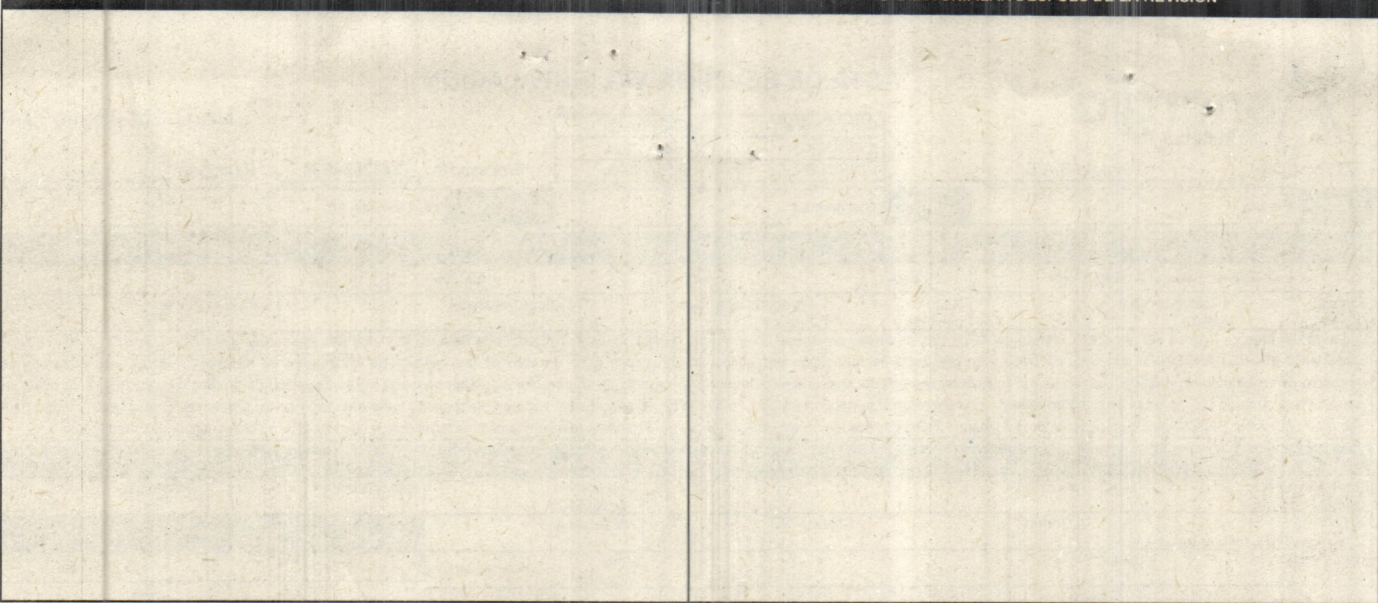

OBSERVACIONES

Se realiza visita a solicitud de la eep en la dirección calle 84 35B - 15 guayacanes donde funciona una vivienda con medidor 80083296 con lectura activa 15362.1 kwh amarrado a trafo 0402 ubicado en sitio, se evidencia medidor en gabinete número 23610161 con lectura activa 525.0 kwh se evidencia proceso de legalización número 8717754, se le comunica a usuario que los kilovatios acumulados en esta medida de 525.0 kwh serán cobrados a la matrícula madre número 562306.

ACUERDO DE PAGO: El suscrito propietario suscriptor y/o usuario del servicio de energía prestado al inmueble cuyos datos se indican al inicio de la presente acta de normalización y de acuerdo a los trabajos ejecutados me obligo de manera autónoma e incondicional a: 1) Pagar a la EPP S.A. E.S.P. el valor de la adecuación a las instalaciones eléctricas, el cual autorizo se ha cobrado en 0 cuotas iguales en la factura que se genera por concepto de la prestación del servicio de energía eléctrica para esta matrícula, financiado con un interés del 0 % mensual. 2) En caso de mora en el pago, acepto sean cobrados intereses moratorios a la máxima Tasa legal permitida así como perder el beneficio de la financiación y que se haga exigible el pago total de la obligación.

De igual forma manifiesto que he sido informado de los derechos que me asisten como titular del dato especialmente al derecho de conocer actualizar rectificar y suprimir mi información personal así como el derecho a revocar el consentimiento otorgado para el tratamiento de datos personales. Estos derechos los puedo ejercer a través de los medios habilitados por Energía de Pereira para la atención Al público que corresponden a los siguientes: en Pereira nuestra oficina de atención personal ubicada en la Cra. 10 No. 17 - 35 Edificio Torre Central piso 2, correo electrónico contactanos@epp.com.co y en la ciudad de Cartago nuestra oficina atención personal ubicada en la Cra. 4 No. 15 - 104 local 4, correo Electrónico contactanoscartago@epp.com.co

Propietario / Cliente / Usuario	
NOMBRE:	
FIRMA:	
C.C. No:	

Funcionario / Contratista			
NOMBRE:	CASTRILLON MARTINEZ MARCO ANTONIO		
FIRMA:			
C.C. No:	4513930	Cod.	770
C.C. Aux:	4513930	Cpd. Aux	770

Interventoria	
NOMBRE:	
FIRMA:	
C.C. No:	



pasión por lo que hacemos

COLVANES SAS. NIT 800.185.306-4
Principal: Carrera 88 # 17B-10 Bogotá
Atención al usuario (6) 3111800
www.envia.co

ESTE ES UN SERVICIO DE MENSAJERIA EXPRESA

Lic.Min. Transporte 0080 de marzo 14/2000
Lic.Minic 001368 del 4/8/2020
Vigilada y Controlada por Minic
CIU 4923 Transporte de Mercancia
CIU 5320 Mensajería Expresa

D.E 05



CREDITO 054013409693

CUFE
Somos Autorretenedores Resoluc:4327 Jul/97 - Somos Grandes Contribuyentes Resoluc:9061 Dic/2020
Agente Retenedor de IVA

FEC GENERACION/ADMISION 01/11/2024 13:25		ORIGEN: PEREIRA-COLOMBIA	DESTINO: PEREIRA-RISARALDA-COLOMBIA	REG.DESTINO: PEREIRA	CITA ENTREGA:
REMITA: EMPRESA DE ENERGIA DE PEREIRA SA ESP		CENTRO DE COSTO		Para ME y RF: Tiempo de entrega 48 horas hábiles después de arribo en destino	
DIRECCION: CARRERA 10 # 17 - 35 TORRE CENTRAL		UNIDADES	Desconocido	No.31	1 2
TEL: 3151515	CEDULA / TI / NIT 816002019-9	COD. POSTAL ORIGEN 660002104	CUENTA: 05-001-0000650	Rehusado	No.44
PARA SUSCRIPOR Y/O USUARIO		PESO (gramos)	No Reside	No.35	1 2
CALLE 84 # 35B-15 GUAYACANES		1000	No Reclamado	No.40	1 2
TEL 345500832		PESO VOL	Dir. errada	No.34	1 2
CEDULA / TI / NIT		1	Otros (Nov Operativa/cerrado)	1 2	1 2
COD. POSTAL		PESO A COBRAR(Kg)	Fecha de devolución al remitente	D:	M:
RECIBE LOS		1	O:	M:	A:
SABADOS: SI		VALOR DECLARADO	Guía complementaria de devolución		
NOTAS		1000	Recibi a satisfacción / Nombre, CC y Sello Destinatario		
ALEJANDRA ARROYAVE		VAL SERV ME	Observaciones en la entrega:		
S.E.S URBANO		0	Fecha estimada de entrega: 02/11/2024		
Nombre CC,Remitente		FLETE VARIABLE	D:		
El remitente declara que esta mercancía no es		0	M:		
contrabando, joyas, títulos valores, dinero, ni de prohibido		OTROS	A:		
transporte y su contenido sin verificar es:		0	H:		
TMP		TOTAL FLETE	M:		
		0			
		CARTAPORTE NO	14793		

El usuario deja expresa constancia que tuvo conocimiento del contrato que se encuentra publicado en la página web www.envia.co de Colvanes SAS y en las carterías ubicadas en los puntos de servicio, que regula el servicio acordado entre las partes, cuyo contenido clausular acepta expresamente con la suscripción de este documento. Para la prestación del PQR remitirse a nuestra página web o al PBX (1)7943670

envia COLVANES S.A.S. informa al Remitente que en cumplimiento de la Ley 1081 de 2010, normas conexas y resoluciones, Juntas de Privacidad y Publicas de Tránsito de Datos Personales, se informará personal y/o no destinado, a continuación en esta C.U.F.E. solo recibirá el historial necesario a la prestación del servicio contratado, atención de llamadas y/o llamadas entrantes, y será sujeta a efectos únicamente a los fines previstos en el servicio a la que se suscribe, y por su solicitud u orden de autoridad competente. Para la preservación de PQR remitirse al portal web www.envia.com.co o a la línea telefónica: 7943670

RECOLECCION - FOPERSI



pasión por lo que hacemos

COLVANES SAS. NIT 800.185.306-4
Principal: Carrera 88 # 17B-10 Bogotá
Atención al usuario (6) 3111800
www.envia.co

ESTE ES UN SERVICIO DE MENSAJERIA EXPRESA

Lic.Min. Transporte 0080 de marzo 14/2000
Lic.Minic 001368 del 4/8/2020
Vigilada y Controlada por Minic
CIU 4923 Transporte de Mercancia
CIU 5320 Mensajería Expresa

D.E 05



CREDITO 054013409693

CUFE
Somos Autorretenedores Resoluc:4327 Jul/97 - Somos Grandes Contribuyentes Resoluc:9061 Dic/2020
Agente Retenedor de IVA

FEC GENERACION/ADMISION 01/11/2024 13:25		ORIGEN: PEREIRA-COLOMBIA	DESTINO: PEREIRA-RISARALDA-COLOMBIA	REG.DESTINO: PEREIRA	CITA ENTREGA:
REMITA: EMPRESA DE ENERGIA DE PEREIRA SA ESP		CENTRO DE COSTO		Para ME y RF: Tiempo de entrega 48 horas hábiles después de arribo en destino	
DIRECCION: CARRERA 10 # 17 - 35 TORRE CENTRAL		UNIDADES	Desconocido	No.31	1 2
TEL: 3151515	CEDULA / TI / NIT 816002019-9	COD. POSTAL ORIGEN 660002104	CUENTA: 05-001-0000650	Rehusado	No.44
PARA SUSCRIPOR Y/O USUARIO		PESO (gramos)	No Reside	No.35	1 2
CALLE 84 # 35B-15 GUAYACANES		1000	No Reclamado	No.40	1 2
TEL 345500832		PESO VOL	Dir. errada	No.34	1 2
CEDULA / TI / NIT		1	Otros (Nov Operativa/cerrado)	1 2	1 2
COD. POSTAL		PESO A COBRAR(Kg)	Fecha de devolución al remitente	D:	M:
RECIBE LOS		1	O:	M:	A:
SABADOS: SI		VALOR DECLARADO	Guía complementaria de devolución		
NOTAS		1000	Recibi a satisfacción / Nombre, CC y Sello Destinatario		
ALEJANDRA ARROYAVE		VAL SERV ME	Observaciones en la entrega:		
S.E.S URBANO		0	Fecha estimada de entrega: 02/11/2024		
Nombre CC,Remitente		FLETE VARIABLE	D:		
El remitente declara que esta mercancía no es		0	M:		
contrabando, joyas, títulos valores, dinero, ni de prohibido		OTROS	A:		
transporte y su contenido sin verificar es:		0	H:		
TMP		TOTAL FLETE	M:		
		0			
		CARTAPORTE NO	14793		

El usuario deja expresa constancia que tuvo conocimiento del contrato que se encuentra publicado en la página web www.envia.co de Colvanes SAS y en las carterías ubicadas en los puntos de servicio, que regula el servicio acordado entre las partes, cuyo contenido clausular acepta expresamente con la suscripción de este documento. Para la prestación del PQR remitirse a nuestra página web o al PBX (1)7943670

envia COLVANES S.A.S. informa al Remitente que en cumplimiento de la Ley 1081 de 2010, normas conexas y resoluciones, Juntas de Privacidad y Publicas de Tránsito de Datos Personales, se informará personal y/o no destinado, a continuación en esta C.U.F.E. solo recibirá el historial necesario a la prestación del servicio contratado, atención de llamadas y/o llamadas entrantes, y será sujeta a efectos únicamente a los fines previstos en el servicio a la que se suscribe, y por su solicitud u orden de autoridad competente. Para la preservación de PQR remitirse al portal web www.envia.com.co o a la línea telefónica: 7943670

RECOLECCION - FOPERSI



pasión por lo que hacemos

COLVANES SAS. NIT 800.185.306-4
Principal: Carrera 88 # 17B-10 Bogotá
Atención al usuario (6) 3111800
www.envia.co

ESTE ES UN SERVICIO DE MENSAJERIA EXPRESA

Lic.Min. Transporte 0080 de marzo 14/2000
Lic.Minic 001368 del 4/8/2020
Vigilada y Controlada por Minic
CIU 4923 Transporte de Mercancia
CIU 5320 Mensajería Expresa

D.E 05



CREDITO 054013409693

CUFE
Somos Autorretenedores Resoluc:4327 Jul/97 - Somos Grandes Contribuyentes Resoluc:9061 Dic/2020
Agente Retenedor de IVA

FEC GENERACION/ADMISION 01/11/2024 13:25		ORIGEN: PEREIRA-COLOMBIA	DESTINO: PEREIRA-RISARALDA-COLOMBIA	REG.DESTINO: PEREIRA	CITA ENTREGA:
REMITA: EMPRESA DE ENERGIA DE PEREIRA SA ESP		CENTRO DE COSTO		Para ME y RF: Tiempo de entrega 48 horas hábiles después de arribo en destino	
DIRECCION: CARRERA 10 # 17 - 35 TORRE CENTRAL		UNIDADES	Desconocido	No.31	1 2
TEL: 3151515	CEDULA / TI / NIT 816002019-9	COD. POSTAL ORIGEN 660002104	CUENTA: 05-001-0000650	Rehusado	No.44
PARA SUSCRIPOR Y/O USUARIO		PESO (gramos)	No Reside	No.35	1 2
CALLE 84 # 35B-15 GUAYACANES		1000	No Reclamado	No.40	1 2
TEL 345500832		PESO VOL	Dir. errada	No.34	1 2
CEDULA / TI / NIT		1	Otros (Nov Operativa/cerrado)	1 2	1 2
COD. POSTAL		PESO A COBRAR(Kg)	Fecha de devolución al remitente	D:	M:
RECIBE LOS		1	O:	M:	A:
SABADOS: SI		VALOR DECLARADO	Guía complementaria de devolución		
NOTAS		1000	Recibi a satisfacción / Nombre, CC y Sello Destinatario		
ALEJANDRA ARROYAVE		VAL SERV ME	Observaciones en la entrega:		
S.E.S URBANO		0	Fecha estimada de entrega: 02/11/2024		
Nombre CC,Remitente		FLETE VARIABLE	D:		
El remitente declara que esta mercancía no es		0	M:		
contrabando, joyas, títulos valores, dinero, ni de prohibido		OTROS	A:		
transporte y su contenido sin verificar es:		0	H:		
TMP		TOTAL FLETE	M:		
		0			
		CARTAPORTE NO	14793		

El usuario deja expresa constancia que tuvo conocimiento del contrato que se encuentra publicado en la página web www.envia.co de Colvanes SAS y en las carterías ubicadas en los puntos de servicio, que regula el servicio acordado entre las partes, cuyo contenido clausular acepta expresamente con la suscripción de este documento. Para la prestación del PQR remitirse a nuestra página web o al PBX (1)7943670

envia COLVANES S.A.S. informa al Remitente que en cumplimiento de la Ley 1081 de 2010, normas conexas y resoluciones, Juntas de Privacidad y Publicas de Tránsito de Datos Personales, se informará personal y/o no destinado, a continuación en esta C.U.F.E. solo recibirá el historial necesario a la prestación del servicio contratado, atención de llamadas y/o llamadas entrantes, y será sujeta a efectos únicamente a los fines previstos en el servicio a la que se suscribe, y por su solicitud u orden de autoridad competente. Para la preservación de PQR remitirse al portal web www.envia.com.co o a la línea telefónica: 7943670

DESTINATARIO - FOPERSI